SOMMER, SONNE & FÜHRERSCHEIN — Mehr Infos findest du auf der Rückseite

1. August 2026
31. – 34. Woche

0721 - 932 923
service@eukalyptus.de
www.eukalyptus.de

Eukalyptus
Erfolgreich Werben

BETRIEBSFERIEN
Mo., 03.08. – Fr. 14.08.

ÖLWECHSEL??
Wir machen uns für Sie schmutzig!
- Motoröl
- Getriebeöl
- Ölfilter
- Luftfilter
- Pollenfilter

ohne Anmeldung
alle Automodelle
günstiger Festpreis

Karlsruhe
0721 / 964 300
www.oelwechselstation.de

Karlsruhe
Wolfartsweierer Straße 42a

Open Air Kino-Nächte am Schloß Gottesaue Karlsruhe

SCHLOSS GOTTESAUE
Am Schloss Gottesaue 7, Karlsruhe
ABENDKASSE & BIERGARTEN
im Schloßpark ab 19.00 Uhr
FILMBEGINN Juli 21.30, August 21.00, September 20.30 Uhr
KARTEN auch online unter www.openair-karlsruhe.de
INFO: 0721 3500018
www.openair-karlsruhe.de

- Fr 31.07. CHECKER TOBI 3 - DIE HEIMLICHE HERRSCHERIN DER ERDE
- Sa 1.08. NEU: DIE ODYSSEE
- So 2.08. DANN PASSIERT DAS LEBEN
- Mo 3.08. EIN FAST PERFEKTER ANTRAG
- Di 4.08. OSCAR® 2026: HAMNET
- Mi 5.08. DISCLOSURE DAY - DER TAG DER WAHRHEIT
- Do 6.08. WUTHERING HEIGHTS - STURMHÖHE (OmU)
- Fr 7.08. NEU: MINIONS & MONSTER
- Sa 8.08. DER TEUFEL TRÄGT PRADA 2
- So 9.08. EUROPEAN OUTDOOR FILM TOUR 2025
- Mo 10.08. IN DIE SONNE SCHAUEN
- Di 11.08. NEU: THE PIANO TUNER
- Mi 12.08. KLASSIKER: GREATEST SHOWMAN
- Do 13.08. PREMIERE: UND ES WAR SOMMER - DIETER THOMAS KUHN & BAND in Anwesenheit von Dieter Thomas Kuhn, Philipp Feldtkeller und ihrer Gitarre
- Fr 14.08. ZOOMANIA 2
- Sa 15.08. NEU: STECKERLFISCHFIASKO
- So 16.08. RENTAL FAMILY
- Mo 17.08. NEU: DIE CAMINO-THERAPIE - FINDE DEINEN WEG
- Di 18.08. DAS DRAMA - NOCH EINMAL AUF ANFANG (OmU)
- Mi 19.08. KLASSIKER: TOP GUN (40. Jubiläum)
- Do 20.08. GLENNKILL: EIN SCHAFSKRIMI
- Fr 21.08. PREMIERE: SPAZIERGANG NACH SYRAKUS in Anwesenheit des Hauptdarstellers Charly Hübner und des Regisseurs Lars Jessen
- Sa 22.08. KLASSIKER: MAMMA MIA!
- So 23.08. STILLER
- Mo 24.08. MONSIEUR ROBERT KENNT KEIN PARDON
- Di 25.08. 22 BAHNEN
- Mi 26.08. MICHAEL
- Do 27.08. KLASSIKER: CLUELESS - WAS SONST!
- Fr 28.08. HARRY POTTER UND DIE KAMMER DES SCHRECKENS
- Sa 29.08. ACH, DIESE LÜCKE, DIESE ENTSETZLICHE LÜCKE
- So 30.08. AMRUM
- Mo 31.08. PREMIERE: VATERLAND in Anwesenheit des Drehbuchautors Henk Handloegten
- Di 1.09. FÜR IMMER EIN TEIL VON DIR - REMINDERS OF HIM
- Mi 2.09. NEU: SPIDER-MAN: BRAND NEW DAY
- Do 3.09. MARTY SUPREME (OmU)
- Fr 4.09. NEU: VAIANA (Live Action)
- Sa 5.09. DER ASTRONAUT - PROJECT HAIL MARY
- So 6.09. INTERNATIONAL OCEAN FILM TOUR (VOL. 12)
- Mo 7.09. NEU: OH LA LA 2 - NEUE TESTS, NEUES CHAOS
- Di 8.09. PREMIERE: FRÜHSTÜCK BEI AUDREY in Anwesenheit der Regisseurin Sophie Beaulieu
- Mi 9.09. THE HOUSEMAID - WENN SIE WÜSSTE
- Do 10.09. NEU: BITTERES FEST
- Fr 11.09. NEU: TOY STORY 5
- Sa 12.09. OSCAR® 2026 „BESTER FILM": ONE BATTLE AFTER ANOTHER
- So 13.09. KLASSIKER: THE ROCKY HORROR PICTURE SHOW (OV)

Gasthaus zum goldenen Lamm
in Königsbach-Stein

» Köstlichkeiten aus der badisch-schwäbischen Küche
» Bio-Fleisch aus der Region
» Frischer Fisch und Meeresfrüchte
» Vegetarische Gerichte
» Große Auswahl an Gin
» Beste Weine aus Deutschland und Europa
» Gemütliche Atmosphäre und Sommer-Terrasse

Unser schöner Biergarten ist für Sie geöffnet!

Marktplatz 2 • 75203 Königsbach-Stein • Telefon 07232 17 76 • www.lammstein.de
Öffnungszeiten: Do. bis Sa. 18 – 22 Uhr; So. 12 – 14 Uhr und 18 – 22 Uhr; Mo., Di., Mi. geschlossen

Roller Center Durlach
Schauenburgstraße 11
76135 Karlsruhe
T. 0721 / 49 85 96

Zum Elsternest
Gottlob-Schreber-Weg 2
Karlsruhe-Weiherfeld
Tel. 0721 / 88 34 13
www.zum-elsternest.de

· Ungarische Spezialitäten
· 2 verschiedene Tagesmenüs mit Salat

Großes Nebenzimmer für Feierlichkeiten aller Art mit Kinderspielplatz, Terrasse und Biergarten

Ganz spezielle Angebote an den Wochenenden finden Sie unter:
www.zum-Elsternest.de

Öffnungszeiten: Mo. + Di. Ruhetag, Mi. – So. + Feiertag 11:30 – 22:00 Uhr

STELLENMARKT

▲ **La Minzbrueck** französische Bäckerei sucht in Karlsruhe Verkäufer/in (m/w/d) auf MinijobBasis oder Teilzeit. Am Stephanplatz: mittwochs und freitags 7 bis 14 Uhr. Am Gutenbergplatz: dienstags 8 - 14 Uhr, samstags, 6 - 14 Uhr & 9 - 14 Uhr. In der Nordweststadt: samstags alle zwei Wochen 6:30 - 13 Uhr. Bitte melden Sie sich bei uns: T. 0033-61348-8586, E-Mail: fm1@orange.fr

▲ **Bestattungsunternehmen in** KA sucht zuverlässige Unterstützung (m/w/d) für Behörden- (Standesamt) und Botenfahrten sowie allgemeine Büroarbeit (Teilzeit/Minijob). Profil: Pkw-Führerschein (Kl. B) zwingend erforderlich, freundliches Auftreten. Keine Vorkenntnisse nötig, gründliche Einarbeitung erfolgt. Keine langen Bewerbungen nötig. Interesse? Ein Anruf, eine kurze E-Mail oder eine Nachricht per Whatsapp genügt! Wir freuen uns auf Sie. Kontakt: 01525-6223656, bewerbung.karlsruhe@web.de, WhatsApp: 0162-5232437

▲ **Fahrlehrer werden?** Melde dich bei: frank.dopf@web.de

▲ **Wir suchen Mitarbeiter** (m/w/d) ab sofort in Vollzeit! Werner Rollladen, Johann-Georg-Schlosser-Str. 22, 76149 Karlsruhe, T. 0721-591929, info@rolladen-werner.de, www.rolladen-werner.de

▲ **Wir suchen Verstärkung!** LKW Fahrer/Berufskraftfahrer (m/w/d) für ein Wechselbrückenfahrzeug in der Nachtschicht -> Feste Tour! Oder für einen 14t LKW + Anhänger (CE) im Verteilerverkehr. 0721-3350257, gerlachtransporte.de, Peter Gerlach GmbH

▲ **Projektleiter (m/w/d)** Schlüsselfertigbau in Karlsruhe gesucht. Ihre Aufgaben: Steuerung der Projekte im schlüsselfertigen Wohnungsbau, Betreuung unserer Auftraggeber. Ihr Profil: ein Studienabschluss der Fachrichtung Bauingenieurwesen, Architektur oder ein vergleichbarer Abschluss. Freude an einer verantwortungsvollen und vielseitigen Aufgabe. Wir haben Ihr Interesse geweckt? Bewerben Sie sich über und werden Teil des Teams. weisenburger bau GmbH, Ludwig-Erhard-Allee 21, 76131 Karlsruhe, 0721-61935-0, www.weisenburger.de/karriere

▲ **Mitarbeitende (m/w/d)** im Bereich Hausnotruf in Karlsruhe und Umgebung gesucht. Ein Dienstfahrzeug wird zur Verfügung gestellt. Ideal für Menschen, die neben Ihrem Alltag spontan dort sein können, wo sie gebraucht werden. Bei Einsätzen unterstützen Sie unsere Kunden in nicht-medizinischen Situationen. Das zeichnet Sie aus: Flexibilität, Führerschein der Klasse B bzw. 3, Wünschenswert wäre sanitätsdienstliche, pflegerische oder vergleichbare Qualifikation. Wir bilden Sie aber auch gerne aus und vermitteln die nötigen Kenntnisse und Fähigkeiten. Johanniter-Unfall-Hilfe e.V., Windeckstraße 2, 76135 Karlsruhe, johanniter.de/karriere

▲ **Promoter als** Quereinsteiger (m/w/d) in Karlsruhe gesucht. Erderwärmung, Klimaschutz, Flüchtlingshilfe, unsere Welt retten ... alle reden darüber – bei uns steckst du mittendrin! Wir suchen DICH, wenn ... du Spaß an der Arbeit im Team und im Umgang mit Menschen hast, du für deinen 1. Einsatz mind. 2 Wochen am Stück Zeit hast. Du willst auch mit dabei sein? Dann los und direkt bewerben! Wesser GmbH, Königstraße 30, 70173 Stuttgart, 0711-1626640, job.portal@wesser.de

Wir suchen Sie **(m/w/d)** als

SERVICEKRAFT

für unser modernes Spielcasino in **Leimen.**
Ab sofort im Schichtbetrieb.
Telefon 07257 / 9 25 75 54 oder info@laubautomaten.de

▲ **Technischer Kundenberater** (m/w/d) Wohnungsbau / Hochbau gesucht. Aufgaben: Betreuung der Kunden in allen technischen und vertraglichen Fragen bis zur Abnahme, Qualitätsüberwachung, Organisation und Begleitung von Abnahmen sowie Richtfesten. Profil: Abgeschlossenes Studium in Architektur oder vergleichbare Qualifikation, Erfahrung in Bauprojekten von Vorteil, Ausgeprägte Kundenorientierung und professionelle Umgangsformen, Selbstständige Arbeitsweise und hohes Engagement. Wir haben Ihr Interesse geweckt? Dann bewerben Sie sich über unser Karriereportal. weisenburger bau GmbH, Ludwig-Erhard-Allee 21, 76131 Karlsruhe, 0721-619350, www.weisenburger.de/karriere

Sanierung Dachstuhl Holzbau
Zimmerei Zupancic

▲ **Zimmerer/in, Bauhelfer;** Wir suchen Verstärkung für unser Team. Die Zimmerei Zupancic plant selbst, baut und bindet von Hand ab. Wir bieten dir eine faire Bezahlung, angenehmes Arbeitsklima und faire Arbeitszeiten. Kontakt: 0171-9966388, Ort: Leimersheim (Pfalz), www.ZimmereiZupancic.de

▲ **Wir suchen Verkäufer** (m/w/d). Gerne auch Quereinsteiger, Minijob-Basis möglich, für den Verkauf unserer Putenspezialitäten, auf den Wochenmärkten in Karlsruhe – samstags am Gutenbergplatz und freitags auf dem Stephanplatz. Bei Interesse melden Sie sich gerne bei unseren Verkäuferinnen oder telefonisch unter: 06262-6142, Weilerhöfer Putenspezialitäten Reinmuth GbR, Weilerhof 1, 74921 Helmstadt-Bargen

▲ **Technischer Einkäufer** (m/w/d) gesucht. Vollzeit. Ihre Aufgaben: Prüfung sowie Bewertung von Angeboten und möglichen Optimierungen, Aufbau, Betreuung und Pflege eines leistungsfähigen Nachunternehmernetzwerks. Ihr Profil: Studium im Bereich Bauingenieurwesen, Architektur oder Weiterbildung zum Bautechniker (m/w/d), alternativ Erfahrung in Bauleitung, Projektabwicklung oder Vergabe von Nachunternehmerleistungen. Wir haben Ihr Interesse geweckt? Bewerben Sie sich über unser Karriereportal: www.weisenburger.de/karriere, weisenburger bau GmbH, Ludwig-Erhard-Allee 21, 76131 Karlsruhe, 0721-61935-0,

▲ **Sachbearbeiter (m/w/d)** kaufmännische Verwaltung, Bereich Zentrallager (Vollzeit 40 Std./W.) am Standort Karlsruhe gesucht! PROFIL: Abgeschlossene kaufmännische Ausbildung (z. B. als Kauffrau (m/w/d) für Büromanagement) oder vergleichbare Qualifikation, gute MS-Office-Kenntnisse sowie Erfahrung im Umgang mit ERP-Systemen. AUFGABEN: Bearbeitung und Prüfung von Wareneingangs- und Ausgangsrechnungen, Pflege und Aktualisierung von Stammdaten. Bitte reichen sie Ihre Bewerbung ausschließlich per PDF-Format ein. EUROBAUSTOFF Handelsgesellschaft mbH & Co. KG, Bereich Personal, Daimlerstraße 5d, 76185 Karlsruhe, 06032-805-428, E-Mail: karriere@eurobaustoff.de

▲ **Produktionsmitarbeiter** (m/w/d) in der Näherei in Voll- oder Teilzeit gesucht. Ihre Aufgaben: Reparatur- und Flickarbeiten an Berufskleidungsartikeln, Durchführung von kundenspezifischen Anpassungen, Mitarbeit an anderen Arbeitsplätzen innerhalb der Wäscherei. Ihr Profil: Erfahrung im Nähen wäre ideal, der Umgang mit Industrienähmaschinen ist aber keine Voraussetzung, Abgeschlossene Berufsausbildung als Näher (m/w/d) wünschenswert aber nicht zwingend notwendig, Gute Deutschkenntnisse, Zuverlässigkeit und selbstständiges Arbeiten. Die Stelle ist zunächst befristet für 1 Jahr, eine Verlängerung bzw. Übernahme ist vorgesehen. Wir freuen uns auf Ihre Bewerbung inklusive Gehaltsvorstellung und möglichem Eintrittstermin per E-Mail an bewerbung@bardusch.de, Bardusch GmbH & Co. KG, Pforzheimer Straße 48, 76275 Ettlingen, www.bardusch.com

▲ **Wir suchen Verstärkung!** Sie suchen eine neue Herausforderung in einem netten Team und haben eine abgeschlossene Ausbildung zur MTRA/MFA (m/w/d)? Dann freuen wir uns auf Ihre Bewerbung. www.mammographie-ka.de oder www.mammographie-pf.de. Rückfragen: 0721-68078724

▲ **Bardusch sucht** Produktionsmitarbeiter (m/w/d) Wäscherei (Expedition) in Vollzeit zur aktiven Mitarbeit in unserer modernen Wäscherei am Standort Ettlingen. Ihre Aufgaben: Kommissionierung und Kontrolle von Waren, Verpacken und Versandvorbereitung der Produkte für den Kunden, Verbuchung von Warenbewegungen im System. Ihr Profil: Erste Erfahrung in der Produktion, Lagerlogistik oder Kommissionierung von Vorteil - Quereinsteiger willkommen! Gute Deutschkenntnisse in Wort und Schrift. Wir freuen uns über Ihre Bewerbungsunterlagen, inkl. Angaben zu Ihren Einkommensvorstellungen und Ihrer Verfügbarkeit per E-Mail an: bewerbung@bardusch.de, Bardusch GmbH & Co. KG, Pforzheimer Straße 48, 76275 Ettlingen, www.bardusch.com

▲ **Bestattungsunternehmen** in KA sucht zuverlässige Unterstützung (m/w/d) für den Auf-, Abbau von Dekorationen für Trauerfeiern (Teilzeit/Minijob). Profil: Pkw-Führerschein (Kl. B), körperlich fit, kreativ und pünktlich. Keine Vorkenntnisse nötig. Keine langen Bewerbungen nötig. Interesse? Ein Anruf, eine kurze E-Mail oder eine Nachricht per Whatsapp genügt! Wir freuen uns auf Sie. Kontakt: 01525-6223656, bewerbung.karlsruhe@web.de, WhatsApp: 0162-5232437

▲ **Techniker / Mechatroniker** (m/w/d), 40 h / Woche, ab sofort gesucht. Deine Aufgaben: Montage komplexer mechatronischer und elektronischer Baugruppen und Systeme von Hightech-Prothesen, Bedienung des ERP-Systems zur Auftragsabwicklung und Lagerverwaltung. Was wir von Dir erwarten: Idealerweise bringst Du eine abgeschlossene Berufsausbildung im technischen Bereich mit (z.B. Mechatronik, Elektronik, Feinmechanik, Uhrmacherhandwerk, Zahntechnik oder vergleichbares), Arbeiten im Team bereitet Dir viel Freude. Interessiert? Sende uns ein Anschreiben sowie Deinen Lebenslauf inkl. relevanter Zeugnisse per E-Mail an Frau Martin: bewerbung@vincentsystems.de. Vincent Systems GmbH, Albert-Nestler-Straße 28-30, 76131 Karlsruhe

▲ **Wir suchen** Sachbearbeiter (m/w/d) Stoffstrommanagement – Stoffstromkoordinator Abfallwirtschaft. 39 Stunden Basis, Quereinsteiger willkommen! Das bringen Sie mit: Kaufmännische oder technische Ausbildung, idealerweise im Bereich Abfallwirtschaft, sicherer Umgang mit digitalen Systemen. Ihre Tätigkeitsbereiche: Überwachung und Koordination aller abfallrechtlichen Belange, Stoffstrommanagement und Angebotserstellung, Beratung von Kund*innen. R. Zens GmbH, Industriestr. 1a, 76287 Rheinstetten. Informieren und bewerben: RZens.de

▲ **Straßenkapitän/LKW-Fahrer** (m/w/d) im regionalen Nahverkehr gesucht. Das bringen Sie mit: Führerschein Klasse C oder CE, Qualifikation zum Berufskraftfahrer (Eintrag 95), Deutschkenntnisse für die tägliche Kommunikation. Ihre Tätigkeitsbereiche: Transport und Umgang mit Wertstoffen, Sicheres Führen von Absetz-, Abrollkippern, Sattel- und Hängerzügen. R. Zens GmbH, Industriestr. 1a, 76287 Rheinstetten. Informieren und bewerben: RZens.de

▲ **Ihr Stellenangebot im** Eukalyptus – ob gewerblich oder privat – für nur € 6,- (3 Zeilen), preiswert und effektiv!

▲ **Sachbearbeiter (m/w/d)** Qualitätsmanagement in Karlsbad, Vollzeit, unbefristet gesucht. Aufgaben: Ansprechpartner für interne und externe QM-relevante Fragestellungen sowie Unterstützung bei der bereichsübergreifenden Kommunikation und Koordination qualitätsbezogener Themen, Erstellung und Pflege von Dokumenten und Prozessen des QM-Systems, Mitarbeiterschulungen. Profil: Abgeschlossene technische oder kaufmännische Ausbildung oder vergleichbare praktische Berufserfahrung im relevanten Umfeld, Englischkenntnisse. Wir freuen uns auf Deine Bewerbung mit Angabe Deines frühestmöglichen Eintrittstermins und Deiner Gehaltsvorstellung, entweder per E-Mail an bewerbung@dietz-group.de oder an die DIETZ GmbH, Stefanie Schneider, Reutäckerstraße 12, 76307 Karlsbad

▲ **Vertriebsmitarbeiter /** Account-Manager im Außendienst PSA (m/w/d) für die Region Karlsruhe gesucht. Ihre Stärken: Berufserfahrung im Vertriebsaußendienst, vorzugsweise von erklärungsbedürftigen Produkten im B2B-Bereich Value-Selling, idealerweise Erfahrung im Bereich PSA / Arbeitsschutz / Workwear / Industrie, fundierte Erfahrung mit gängigen Softwareanwendungen. Ihre Aufgaben: Wir legen die eigenverantwortliche, proaktive Bestandskundenbetreuung und den Ausbau der vorhandenen Potentiale in Ihre Hände. Sie akquirieren aktiv Kunden im Vertriebsgebiet, erschließen neue Marktpotentiale und begeistern Kunden für unsere Produkte. Finden Sie sich in unserem Profil wieder? Dann freuen wir uns auf Ihre Bewerbung! Ihre Ansprechpartnerin: Susanne Beck, SCHÖffLER + WÖRNER GmbH, Printzstraße 6A, 76139 Karlsruhe, www.swweb.de

▲ **Kreative Verstärkung** (m/w/d) für die Erstellung von Fotobüchern in KA gesucht (Minijob) – Büro oder Homeoffice. Vorteile: Freie Zeiteinteilung, Arbeiten im Büro oder von zu Hause aus möglich. Profil: Gutes Gespür für Layout/Bilder, sicherer PC-Umgang (für Homeoffice eigener PC/Internet nötig), zuverlässig. Keine langen Bewerbungen nötig. Interesse? Ein Anruf, eine kurze E-Mail oder eine Nachricht per Whatsapp genügt! Wir freuen uns auf Sie. Kontakt: 01525-6223656, bewerbung.karlsruhe@web.de, WhatsApp: 0162-5232437

▲ **Elektriker für Fahrtreppen** und Fahrsteige (w/m/d) für den Großraum Stuttgart & Karlsruhe in Vollzeit gesucht! Ihr Aufgabenprofil: Eigenständige Durchführung von Wartungs- und Reparaturarbeiten. Sie besitzen eine abgeschlossene Berufsausbildung mit Berufserfahrung als Elektriker … oder vergleichbare Ausbildung, Führerschein Klasse B und gute Ortskenntnisse, Schichtdiensttauglichkeit, Rufbereitschaft und körperliche Belastbarkeit? Dann freuen wir uns auf Ihre Bewerbung unter Angabe Ihres frühesten Eintrittstermins sowie Ihrer Gehaltsvorstellung. Bitte richten Sie diese ausschließlich per Mail an: bewerbung@geyssel.net. Geyssel Fahrtreppenservice GmbH, Hugo-Junkers-Straße 5-7a, 50739 Köln

▲ **Probenehmer/in (m/w/d)** zur Verstärkung unseres Teams in Vollzeit für unsere Aktivitäten im Großraum Karlsuhe gesucht. Die Tätigkeit findet hauptsächlich auf Tanklagern und Binnenschiffen statt. Sie sind zuständig für die Mengenkontrollen und Probenahmen von diversen Mineralöl- und Petrochemieprodukten. Außerdem erstellen Sie die Inspektionsberichte für unsere Kunden. Idealerweise haben Sie eine techn. Ausbildung. Grundlegende Englisch- und PC-Kenntnisse, sowie ein mathematisches Verständnis sind Voraussetzung. Flexibilität in der Arbeitszeit, auch am Wochenende und nachts, sowie eine gültige Fahrerlaubnis sind unbedingt erforderlich. Wir bieten Ihnen einen sicheren und vielseitigen Arbeitsplatz in einem internationalen Unternehmen. Ihre aussagekräftige Bewerbung richten Sie an: Saybolt-van Duyn GmbH, Saybolt.Karlsruhe.Operations@corelab.com, Telefon-Nr. für Rückfragen: +49721-93382974 (Frau Gapp)

▲ **Bauvorarbeiter (m/w/d)** zum nächstmöglichen Eintritt gesucht. Ihr Aufgabengebiet: Vorbereitung und Abwicklung von Baumaßnahmen, Führen der Kolonne auf den Baustelle, Koordination der Subunternehmer. Ihr Profil: Sie haben bereits Erfahrung im Bauhauptgewerbe, Teamgeist, Durchsetzungsvermögen sowie ein sicheres und freundliches Auftreten. Sie können sich gern als Gesamtkolonne bewerben. Über Ihre schriftliche Bewerbung sowohl auf dem Postweg als auch per E-Mail würden wir uns freuen. Schempp GmbH & Co. KG, Rosenhofweg 13, 76149 Karlsruhe, info@schempp-strassenbau.de, www.schempp-strassenbau.de, Referenz-Nr.: YF-47887 (in der Bewerbung bitte angeben)

▲ **Wir suchen Mitarbeiter** (m/w/d) ab sofort in Vollzeit! Werner Rollladen, Johann-Georg-Schlosser-Str. 22, 76149 Karlsruhe, T. 0721-591929, info@rolladen-werner.de, www.rolladen-werner.de

BETRIEBSFERIEN

Liebe Kund:innen, liebe Leser:innen,

über die Sommerferien gönnen wir uns eine kleine Pause.
(Montag, 03.08. – Freitag, 14.08.)

Ab Dienstag, den 18.08. sind wir wieder wie gewohnt für Sie da.

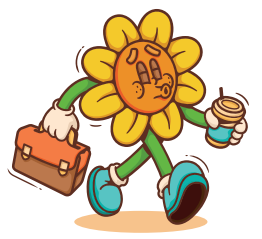

Nächste Ausgabe: Sa., 29.08.
Annahmeschluss: Mi., 26.08. 17 Uhr

Wir wünschen Ihnen eine schöne Sommer-Zeit!
Bis bald, Ihr **Eukalyptus**-Team

Tel. 0721 / 93 29 23 | service@eukalyptus.de | www.eukalyptus.de

▲ **Fahrlehrer werden?** Melde dich bei: frank.dopf@web.de

▲ **Handwerker / Hausmeister** für Renovierung & Instandhaltung (m/w/d) - Vollzeit / Teilzeit ab sofort gesucht. Dein Profil: Abgeschlossene handwerkliche Ausbildung (z. B. Elektriker, Maler, Schreiner oder Installateur) oder vergleichbare praktische Berufserfahrung als Allrounder, Führerschein der Klasse B. Deine Aufgaben: Allgemeine Instandhaltungsarbeiten in unseren Einrichtungen. Du möchtest mehr als nur handwerkliche Arbeiten erledigen? Du möchtest mit deiner Arbeit einen direkten Beitrag leisten und Teil eines Teams sein, das Zusammenhalt und Wertschätzung lebt? Dann freuen wir uns auf deine Bewerbung an: hausmeister@bs-pflege-ka.de. Oder schreibe uns ganz unkompliziert per WhatsApp an die Personalabteilung unter 0157-54850982. BS Ambulanter Pflegedienst, Durmersheimer Str. 55, 76185 Karlsruhe, www.bs-pflege-ka.de

▲ **www.teleson-erfolg.de/jobs**

▲ **Zur Verstärkung** unseres Teams in Karlsruhe suchen wir ab sofort Unterstützung (m/w/d) im Bereich Gewerbliche Immobilienverwaltung, kfm. Objektmanagement in Voll- oder Teilzeit. Sie erwartet ein Platz in unserem Team Immobilienverwaltung, das gemischt genutzte Immobilien verantwortet sowie ein vielfältiges, abwechslungsreiches Aufgabengebiet rund um das Thema Immobilien inkl. Vermietung und Instandhaltung. Sie haben Erfahrung im kaufmännischen Bereich und mit Immobilien, idealerweise eine entsprechende Ausbildung und besitzen einen Führerschein Klasse B. Dann freuen Wir uns auf Ihre aussagekräftige Bewerbung unter Angabe Ihrer Gehaltsvorstellung und des frühestmöglichen Eintrittstermins per Mail an Sabine Schlieben: job@hoepfner-braeu.de

▲ **DLU-Liebel sucht** selbst. Mitarbeiter/in, Bewerbung an: www.DLU-liebel.de.to

▲ **Elektroniker im** Gebäudemanagement (w/m/d) gesucht. Technik ist Ihre Leidenschaft? Dann kommen Sie in unser Team! Sie möchten eigenverantwortlich arbeiten, abwechslungsreiche Aufgaben übernehmen und Teil eines familiären Unternehmens sein? Dann sind Sie bei der Carl Metz Immo GmbH genau richtig. Das bringen Sie mit: Führerschein Klasse B, abgeschlossene Ausbildung als Elektroniker, Elektroinstallateur oder eine vergleichbare Qualifikation in der Energie- und Gebäudetechnik, idealerweise erste Erfahrung in der elektrischen Gebäudetechnik, Haustechnik im Facility Management oder technischen Service – motivierte Berufseinsteiger sind ebenfalls willkommen. Bewerbungen an: immobilien@carl-metz.de oder: Carl Metz Immo GmbH, z. H. S. Andris, Beethovenstraße 6, 76133 Karlsruhe

Dienstleistungen

▲ **Damian Gebäudeservice** - Fenster- & Glasreinigung, Hausmeisterservice, Treppenhausreinigung. Weitere Leistungen auf Anfrage. Tel. 0176-36352143

▲ **Übernehme Gartenarbeiten,** z.B. Heckenschnitt, Durchführung von Baumkontrollen, Baumfällungen sowie sonstige Arbeiten in Haus und Garten. Zuverlässig und günstig. T. 0174-3800759

▲ **Sympathische deutsche** Sie Ü55 mit Kleinbus, hilft Senioren bei kleineren Umzügen, Keller ausräumen, Einkäufen & Ausflügen, auch mit Pflegestufen, Raum KA, 0157-33909724

▲ **21. Jahre seriöses** Münzenkabinett - kaufe Münzen jeder Art, auch komplette Sammlungen, Tafelsilber, Uhren, usw. zu fairen Preisen. Wie gewohnt sofortige Barzahlung. Mache auch Hausbesuche, T. 06205-2555372 o. 0162-6211090

LESERKREIS DAHEIM

Spezial-Angebot
für Familien und Privatpersonen

Nutzen Sie das besondere Angebot des **LESERKREIS DAHEIM** und sparen Sie **mindestens 30 %** gegenüber dem Einzelheftkauf. Sie haben die Auswahl aus **über 100 aktuellen Zeitschriften**.

- 5 frei wählbare Wunsch-Zeitschriften
- Für **nur 7,90 €** pro Woche
- Wöchentlich **frei Haus** angeliefert und abgeholt – **ohne** Mindestlaufzeit

Tel. 0721 34 696
www.leserkreis.de/privat

▲ **Entrümpelungen –** Haushaltsauflösungen – Umzüge - Räumungen aller Art. Fa. S. Neuberth. T. 0160-96721175

▲ **Entwürfe und Grafiken** aller Art: Geschäftsdrucksachen, Visitenkarten, Formulare, Prospekte, Einladungskarten u.v.m. – Schnell, professionell und zuverlässig! Sie erreichen uns unter: Eukalyptus Verlag, Ettlinger Straße 9, 76137 Karlsruhe, T. 0721-932923, Mail: service@eukalyptus.de, www.eukalyptus-hausagentur.de

▲ **Ich-AG renoviert, Innen &** Außen,Service vieler Art rund ums Haus Maler Garten ecet. 0177-3721215, 0721-9338441

Unterricht

▲ **Sie geben Nachhilfe?** Sie erteilen Musikunterricht? Sagen Sie es doch im Eukalyptus für nur € 6,- (3 Zeilen).

Garagen & Stellplätze

▲ **Suche trockene Garage** mit Beleuchtung und Steckkdose als Lagerraum in KA, 0162-4852775

Sonstige Immobilien

▲ **Immobilie für** Monteurzimmer/ Pension gesucht. Kauf oder Miete, beides möglich. 0155-62888157

Haushalt

▲ **Schweizer Messer,** Leatherman, neu, € 48,-, mit Verpackung, 0151-56025102

▲ **Schweizer Messer,** Verinox, neu, € 48,-, mit Verpackung, 0151-56025102

▲ **Kühlschrank Premiere,** weiß, A +, B 54 cm x T 57 H x 85cm, € 40,-, 0151-56025102

▲ **Fernglas Revue,** schwarz, 10x50, € 45,-, 0151-56025102

▲ **Neuer Gasgrill** statt € 180,- für nur € 25,-, 07243-79417

▲ **Rauchglas Saftservice,** 60er Jahre, 12 Gläser, 1 Krug, neu, € 22,-, 07083-7864

▲ **Stehlampe** Deckenfluter/Fußdimmer/schwarzmetallic/1,80m H € 12,-, 015208377806

▲ **Glasbildträger/Rahmen** u. versch. Größen/Alu/ Holzrahmen ab 1,-€, 015208377806

▲ **Terrassenstuhl, Hochlehner** klappbar/10 € 015208377806

▲ **Spargeltopf, Edelstahl,** € 9,-, 07251-966171 & 0160-7541819

▲ **Handstaubsauger, € 16,-,** 07251-966171 & 0160-7541819

1904

Bestattungen Erb

Ihre Trauerhilfe

Telefon: 0721/551454
www.erb-bestattungen.de
Bestattungen Erb | Philippstraße 19 | 76185 Karlsruhe

▲ **Schutzh. f. Sonnenschirme,** ca. 250-450 cm Größe 195X35/58 cm, € 5,-, 0175-7390495

▲ **Herrenledermantel,** Gr. XL, schwarz, € 20,-, 0152-29406037

▲ **Porzellanservice,** komplett, € 30,-, 07246-5628

▲ **Dampfmopp,** neu, VHB € 20,-, 07246-5628

▲ **Tripp Trapp Stuhl,** € 15,-, 07246-5628

▲ **Klapptstuhl aus** Akazienholz, € 40,-, 07255-7687722

▲ **Spectrum matt weiß** 11 Dosen Acryllack, 400 ml, € 22,- an Selbstabholer, gabi.hornung@t-online.de

▲ **Flaschenregal** Massivholz HxTxB: 119x25x73 cm, 12 €, T.0721-611414

▲ **Warmhaltebehälter** 2xChafing Dish 1x gebraucht € 40,- T. 0152-31783102

▲ **Waffeleisen,** Brotmaschine, elektr. Besen, je € 15,-, 0721-483375 AB

Elektrogeräte

▲ **Krups Vakuumiergerät** Vakupack plus F380 für € 10,- zu verkaufen, 0721-888268

▲ **Kenwood Küchenmaschine** Funktionstüchtige Küchenmaschine Kenwood Chef KM 220, 600 Watt stufenlos einstellbarer Drehzahl. Mit Edelstahlschüssel, Rührbesen, Kneteinsatz, und Fleischwolf. Chiffre A1f386861

▲ **PHILIPS Kofferradio** m. CD, Kassette u. USB, blau, unbenutzt, € 12,-, 07242-702627

▲ **Elektr. Heckenschere** (Stihl) u. Laubbläser, neuwertig, je € 25,-, 0721-9512045

▲ **Miele Staubsauger,** neuwertig, VHB € 15,-, 07246-5628

▲ **Staubsauber Siemens Super** 1100, gebr., gut erhalten, € 25,-, 07255-7687722

Baumarkt

▲ **Pendeltür, Massivholz,** 125x65x4 cm, Federscharn., Hewigriffe, € 50,-, 07083-51392

▲ **10 Strahlregler/Perlator** Wasser-Armatur/IG/M22x1/neu OVP €8,-, 015208377806

▲ **Schweißelektroden** 54Stück/ V2A/ 200Stück/Stahl/ 2,5x250 €21,- 015208377806

▲ **Europaletten aus** Holz je € 10,- + verschied. gebr. Einwegpaletten je € 5,- + Eisenpalette € 20,-, 07251-966171 o. 0160-7541819

▲ **ALU Anlegeleiter m.** 16 Sprossen, € 50,- u. ALU Teleskopleiter, 4x4 Sprossen, VHB, 0721-866218

▲ **5 Einzäunungspfosten** mit 2 Verstrebungen, T-Eisen, 2m lang, € 15,-, 07202-8239

▲ **Eisenteile,** verschied. Längen, 4-Kant-Rohr, E-Winkel, U-Eisen, ca. 200kg, € 50,-, 07202-8239

Möbel

▲ **Hellbraunes Holzbett** mit Rost u. Matratze, 200x90 cm, € 40,-, 0160-93377959

▲ **Antiker Wohnzimmertisch** m. Glasplatte u. Glasfach, 90x90 cm, € 50,-, 07243-79417

▲ **Neuer Bürorollcontainer** umständehalber f. nur € 39,- abzugeben, 0721-1619775

▲ **Wohnzimmertisch,** Holz, ausziehbar, € 10,-, 07246-5628

▲ **Spiegelschrank,** kleines Format, € 10,-, 07246-5628

▲ **Holztruhe,** B60 x H48 x T40, € 45,-, 07255-7687722

▲ **Möbel zu verschenken:** Wegen Hausräumung, Tische, Stühle, Sessel, Betten, Nachttische, Schränke, Spinnrad an Selbstabholer zu verschenken, Mozartstraße 18, 76456 Kuppenheim, T. 07222-47876

▲ **Esszimmerstühle,** grau m. rotem Samt, neuwertig, je € 15,-, 0721-483375 AB

▲ **DESIGNSTÜHLE** Lederbespannung/Chromstahl Foto im Internet 45€ 0152-31783102

Antiquitäten

▲ **Nostalgisches** Kinderdreirad von "Pucky/Caddy" (1984), gelb/ schwarz, Selbstabh., VHB € 40,-, 07272-4062

Bücher & Zeitschriften

▲ **Seltenes Buch:** "Karlsruhe – Schicksalstage einer Stadt", guter Zustand, € 10,-, 0721-407201

▲ **Kohls Tagebuch,** neuwertig, € 10,-, 0721-407201

▲ **4 Heinrich Zille Bücher,** zus. € 40,-, 0721-407201

▲ **Das große Heinrich Zille** Buch, mit Signatur, aus Nachlaß, € 15,-, 0721-407201

Kleidung

▲ **Handgestrickte** Socken, versch. Farben u. Größen, ab € 13,-, 0721-572544

▲ **Damenkleidung Gr. 42,** auch Hosen, verschied. Farben u. Schnitte, ab € 5,-, 07243-79417

▲ **Herrenjeans, MAC,** Anthrazit, Gr. 35/34, s.gut erhalten, € 22,-, 07083-51392

▲ **Herrenschuhe, Model Sander** Gr. 9,5, Ledersohle, m. Futter, Bordeaux, € 50,-, 07083-51392

▲ **Herren Umhängetasche,** Strellson, dunkelblau, neuwertig, € 5,-, 07242-702627

▲ **Herren Polohemden,** verschied. Farben, Gr. M/L, neuwertig, je € 8,-, 07242-702627

▲ **Golfweste, M-Benz, Creme,** Gr. M, Reisver. + Knöpfe, 7 Taschen, neu, € 50,-, 07083-7864

▲ **Einige Damenschuhe,** Gr. 39/40, mit Absatz bis 10 cm, ab € 9,-, 07083-7864

▲ **Lederjacke m. Bund,** Gr. L, gefüttert, 5 Taschen, neuw., € 49,-, 0175-2255284

▲ **Hutzylinder,** VHB € 30,-, 07246-5628

▲ **Anzüge, neu,** reine Schurwolle, dkl., Gr. 90, € 25,- VB, 0175-2255284

▲ **Smoking, schwarz,** Gr. 98, wenig getragen, wie neu, € 50,-, 0173-1890156

▲ **Sakkos,** grau, versch. Größen, je € 10,-, 07246-5628

▲ **Nerzjacke, hell,** älteres Modell, Gr. 36, € 50,-, 0721-492773

Heizung & Sanitär

▲ **Aufputzspülkasten,** m. Tauchrohr + Anschlüssen, weiß, € 19,-, 0175-2255284

▲ **Heimeier ThermostatKopf** mit Thermostatventil 1/2", 7,- € 015208377806

Werkzeug & Maschinen

▲ **500 Watt Strahler** mit Stativ, € 20,-, 07246-5628

▲ **Holzsense, € 26,-,** für Gebrauch oder als Deko, 07251-966171, 0160-7541819

▲ **BOSCH Elektroheckenschere,** € 25,-, 07248-1040

Fürs Kind

▲ **Wimpelketten,** gelb/blau/grün, a 10m, € 10,-, 07083-51392

▲ **MTB "FOCUS",** 20 Zoll, weiß/ schwarz, 7 Gänge, f. 6-8 Jahre, € 46,-, 0171-8210286

▲ **Die Sachen Ihrer Kinder** stehen nur noch im Keller, auf dem Speicher oder sogar in der Wohnung und stauben ein? Schon ab € 6,00 (3 Zeilen) können Sie nicht mehr Gebrauchtes zu Geld machen! Probieren Sie es mit einer Kleinanzeige im Eukalyptus.

▲ **Mehrere Modellautos,** aus Metall, 1A-Zustand, Stk. ab € 1,50, 0721-407201

▲ **Kinder-Autositz,** Recaro "Milano", grau, unfallfr., GZ, o. Isofix, 15-36 kg, VHB € 45,-, 07272-4062

Hifi Angebote

▲ **Audio Adapter** Klinken-Kuppl. 3,5 mm auf Klinken-Stecker 6,3 mm €2 T.0163/1694190

▲ **Pioneer** Stereo Cassette Deck CT-656, 3-Head System, Dolby HX Pro, guter Zustand, VHB € 80,-, 07243-65566

Hifi Gesuche

▲ **Sammler sucht alte** Hifi-Geräte von Marantz, Pioneer, Revox, Yamaha, Kenwood usw. (auch defekt) und Schallplatten. Bitte alles anbieten, T. 0173-3165216

▲ **Gebrauchtes Tapedeck** gesucht, 0163-9237406

Video & TV

▲ **Scart Verteiler 3 fach TV** AV 1x Stecker 3x Buchse 0,5m 21-polig € 5 0163-1694190

▲ **Videorekorder** mit 50 Walt Disney Filme, VHB € 20,-, 07246-5628

▲ **Thomson DVD / VHS** Recorder DTH6300E, sehr gut erhalten, VHB € 80,-, 07243-65566

▲ **DVD-Player,** neuwertig, m. Bedienungsanleitung, € 20,-, 0721-483375 AB

PC-Zubehör

▲ **Laptoptasche,** Camel Active, neu, € 10,-, 07242-702627

STREUOBST ZUR SELBSTERNTE KOMMT WIEDER UNTER DEN HAMMER

Zum Ersten, zum Zweiten und zum Dritten: Das Liegenschaftsamt Karlsruhe versteigert Obst zur Selbsternte an Bürgerinnen und Bürger

Karlsruhe – Äpfel, Birnen, Zwetschgen, Nüsse, Quitten ... In **Daxlanden** und **Knielingen** wird das unbehandelte Obst von den kommunalen Streuobstbäumen im August wieder traditionsgemäß über das Liegenschaftsamt versteigert. Dabei sind auch **viele alte Obstsorten**, die sich in keinem Ladenregal mehr finden. Während der Auktion erhalten die Teilnehmenden die Möglichkeit, das Obst einzelner Bäume zu erwerben und dürfen dieses dann in der Folgezeit selbst abernten.

Die Versteigerung in **Daxlanden** findet am **Freitag, 14. August**, um **10 Uhr** statt. Der Treffpunkt befindet sich in der Waid auf Höhe des Kleingartenverein Rheinaue e.V. am Reinhard-Kutterer-Weg.

Foto: © Stadt Karlsruhe, Monika Müller-Gmelin

Die Versteigerung in **Knielingen** findet am **Donnerstag, 20. August**, um **10 Uhr** statt. Der Treffpunkt befindet sich am Parkplatz beim Kleingartenverein Burgau e.V. in der Wikingerstraße.

Bitte beachten Sie, dass die **Treffpunkte in diesem Jahr anderswo** liegen als gewohnt. Von den Treffpunkten ausgehend werden die Obstbäume dann abgegangen und versteigert. Die Bezahlung kann am Ende der Aktion vor Ort bevorzugt per EC-Karte oder in bar erfolgen. Bei **Fragen** können sich Interessierte gerne an **streuobst@la.karlsruhe.de** oder an die Fachberatung für Obst- und Gartenbau der Stadt Karlsruhe unter **0721 / 133 - 2380** wenden.

UNSERE BESTEN ADRESSEN

Anwälte

Rechtsanwältin Angelika Schuhmacher
Fachanwältin für Familienrecht und Erbrecht
Pfinztalstr. 14 · 76227 Karlsruhe
0721 - 4 15 89

Wohnen/Bauen

Paul Hauber Fliesenverlegung GmbH
Freiherr-von-Drais-Straße 10
76694 Forst
07251 - 28 14
hauber.fliesen@t-online.de

Restaurants

Zum Elsternest
Gottlob-Schreber Weg 2
76199 Karlsruhe-Weiherfeld
0721 - 88 34 13
zumelsternest@t-online.de
www.zum-elsternest.de

Fahrschulen

Fahrschule Frank Dopf
Rüppurrer Str. 50
76137 Karlsruhe
0721 - 68 07 73 55
www.fahrschule-frank-dopf.de

Flohmärkte

Friedt`s Flohmärkte
Bruchsal & Germersheim
info.friedtsflohmaerkte@gmail.com
07251 - 8 80 77

Mercado Flohmärkte
0170 - 5 87 34 87
www.mercado-maerkte.de

Immobilien

Koch Immobilien
Karlsruher Str.25
76287 Rheinstetten
0151 - 40 06 54 8
info@immokoch.de
www.immokoch.de

Sonnenstudios

No. 1 Sun & Beauty zertifizierte Sonnenstudios 3x in Ihrer Nähe
Veilchenstr. 1 · 76131 Karlsruhe
Im Ferning 4 · 76275 Ettlingen
Am Hasenbiel 1a · 76297 Stutensee
E-Mail: info@bssolarien.de
www.beste-sonne.de

kleine anzeige ...

... GROSSE WIRKUNG

Interesse geweckt?

Wir unterbreiten Ihnen gerne ein individuelles Angebot.

Eukalyptus

0721 / 932 923
service@eukalyptus.de

ANRUFEN UND TERMIN VEREINBAREN | TEL: 07255 - 79 59 891
KFZ-MEISTERBETRIEB TOBIAS KRIEG | BUCHENWEG 3 | 76706 DETTENHEIM

▲ **Canon PIXMA iP4200** Tinte Schwarz / C8 / Nachfüllset / Chip-Redsetter € 18,-, 01621508656

Electronik & EDV

▲ **Versch. Netz-/Ladegeräte,** 6-24 V, PC, ab € 1,-, 01621-508656

Telekommunikation

▲ **4 Smartphones/Handys,** f. Sammler od. Bastler, kompl. € 25,-, 0152-29406037

Wohnmobile & -wagen

▲ **Familie sucht** Wohnmobil/Wohnkabine oder Wohnwagen. Tel. + Whatsapp 01551-0513801

▲ **Wir kaufen Wohnmobile +** Wohnwagen, T. 03944-36160, www.wm-aw.de Fa.

Audi

▲ **Audi A4 Avant** advanced 40 TDI S tronic, € 27.480,-, EZ: 10/22, 71.195 km, 204 PS, Diesel, Automatik, Gletscherweiß Metallic, LM-Felgen 18 Zoll, Kofferraum elektrisch, 3-Zonen Klimaautomatik, Assistenzsysteme, Audi virtual cockpit plus, Nichtraucherfahrzeug, HU+AU neu, Scheckheftgepflegt, Graf Hardenberg GmbH, Murgstraße 9-13, 76646 Bruchsal, T. 07251-9101113

▲ **Audi A4 Limousine** advanced 40 TDI S tronic, € 26.690,-, EZ: 04/22, 49.375 km, 204 PS, Diesel, Automatik, Mythosschwarz Metallic, 3-Zonen Klimaautomatik, Optikpaket Schwarz Audi exclusive, LM-Felgen 18 Zoll, Heckklappe elektrisch, Audi virtual cockpit plus, Assistenzsysteme, AdBlue-Tank mit erhöhtem Füllvolumen, Graf Hardenberg GmbH, Murgstraße 9-13, 76646 Bruchsal, T. 07251-9101113

▲ **A1 Sportback S line** 30 TFSI S tronic, € 29.900,-, 18.500 km, EZ: 06/25, 116 PS, Benzin, Automatik, Pfeilgrau Perleffekt, Klimaautomatik, HU/AU Neu, Sportfahrwerk, Nichtraucher-Fahrzeug, Totwinkel-Assistent, Abstandstempomat, Berganfahrassistent, Müdigkeitswarnsystem, Schlüssellose Zentralverriegelung, Reifendruckkontrolle, Graf Hardenberg GmbH, Murgstraße 9-13, 76646 Bruchsal, T. 07251-9101113

▲ **Audi A3 Sportback S** line 35 TFSI S tronic, 55.545 km, € 23.900,-, EZ: 08/20, 110 kW (150 PS), Benzin, Automatik, Mythosschwarz Metallic, LM-Felgen 18 Zoll, abgedunkelte Matrix LED-Scheinwerfer, Audi virtual cockpit plus, Assistenzsysteme, Multifunktions-Sportlederlenkrad, Nichtraucherfahrzeug, Scheckheftgepflegt, Graf Hardenberg GmbH, Murgstraße 9-13, 76646 Bruchsal, T. 07251-9101113

▲ **Audi Q2 S line 35 TFSI** S tronic, 31.500 km, EZ: 05/24, € 29.480,-, 150 PS, Benzin, Automatik, Gletscherweiß Metallic, Audi Virtual Cockpit, LM-Felgen 18 Zoll, Anhängevorrichtung, Sportsitze vorn, Kofferraum elektrisch, 2-Zonen Klimaautomatik, Traktionskontrolle, Sportfahrwerk, Graf Hardenberg GmbH, Murgstraße 9-13, 76646 Bruchsal, T. 07251-9101113

▲ **Audi Q3 S line 35** TDI S tronic, € 37.380,-, 35.500 km, EZ: 05/24, 110 kW (150 PS), Diesel, Automatik, Daytonagrau Perleffekt, S line Stoßfänger in Kontrastlackierung, LM-Felgen 20 Zoll, 2-Zonen Klimaautomatik, Komfortschlüssel, Sportfahrwerk, Berganfahrhilfe, Automatikgetriebe, Sprachsteuerung, Audi sound system, Reifendruckkontrolle, E-Call, Graf Hardenberg GmbH, Murgstraße 9-13, 76646 Bruchsal, T. 07251-9101113

▲ **Audi Q3 45 TFSI e** S tronic AHK Pano, 55.405 km, EZ: 05/22, € 27.900,-, 150 PS, Hybrid, Automatik, Nanograu Metallic, Klimaautomatik, Audi Virtual Cockpit Plus, LM-Felgen 19 Zoll, Einparkhilfe, Anhängevorrichtung, Panoramadach, Nichtraucherfahrzeug, Scheckheftgepflegt, Graf Hardenberg GmbH, Murgstraße 9-13, 76646 Bruchsal, T. 07251-9101113

▲ **Audi A3 Limousine** 35 TDI S tronic, € 21.900,-, 107.350 km, 03/23, 110 kW (150 PS), Diesel, Automatik, Brillantschwarz, Audi virtual cockpit plus, Assistenzsysteme, LM-Felgen 16 Zoll, Nichtraucherfahrzeug, Scheckheftgepflegt, Graf Hardenberg GmbH, Murgstraße 9-13, 76646 Bruchsal, T. 07251-9101113

▲ **Audi A5 Avant S line** S tronic, € 49.900,-, 19.500 km, EZ: 06/25, 204 PS, Benzin, Automatik, Daytonagrau Perleffekt, Audi virtual cockpit plus, Assistenzsysteme, Vorbereitung für Anhängevorrichtung, LM-Felgen 19 Zoll im 5-Doppel-V-Speichen Design graphitgrau, Licht- und Regensensor, Akustikverglasung, LED-Scheinwerfer plus, Nichtraucherfahrzeug, HU+AU neu, Scheckheftgepflegt, Graf Hardenberg GmbH, Murgstraße 9-13, 76646 Bruchsal, T. 07251-9101113

▲ **Audi A1 Sportback S line** 40 TFSI S tronic, € 35.900,-, 17.500 km, EZ: 06/25, 207 PS, Benzin, Automatik, Distriktgrün Metallic, Klimaautomatik, Scheckheftgepflegt, HU/AU Neu, Sportpaket, Bordcomputer, Nichtraucher-Fahrzeug, Einparkhilfe, LED-Scheinwerfer, Lichtsensor, Regensensor, Schlüssellose Zentralverriegelung, Frontantrieb, Graf Hardenberg GmbH, Murgstraße 9-13, 76646 Bruchsal, T. 07251-9101113

▲ **Audi A6 Avant 50 TFSI** e quattro S tronic, € 31.900,-, 89.565 km, EZ: 11/22, 265 PS, Hybrid, Automatik, Ibisweiß, Klimaautomatik, Scheckheftgepflegt, Tempomat, Sitzheizung, Bordcomputer, Start/Stopp-Automatik, Nichtraucher-Fahrzeug, Einparkhilfe, Dachreling, Allradantrieb, LED-Scheinwerfer, Graf Hardenberg GmbH, Murgstraße 9-13, 76646 Bruchsal, T. 07251-9101113

BMW

▲ **4 gut erhaltene Felgen** für BMW X1, € 50,-, 0175-7390495

Cupra

▲ **Cupra Ateca 2.0 TSI** 4Drive DSG, € 34.680,-, EZ: 03/24, Benzin, Automatik, 28.500 km, 190 PS, Magic Schwarz Metallic, Multifunktions- Lederlenkrad beheizbar, LED- Scheinwerfer, Assistenzsysteme, LM-Felgen Exclusive 36/1 19 Zoll, Allradantrieb, Reserverad, Nichtraucherfahrzeug, HU+AU neu, Graf Hardenberg GmbH, Murgstraße 9-13, 76646 Bruchsal, T. 07251-9101113

Wir zahlen 50,- € und mehrere 100,- € für PKW & Busse (bis 2.000,- €)
Seit 50 Jahren
Autoverwertung Demand
✆ 06341 / 96 85 10 Im Wolfangel 7 • Landau
www.autoverwertung-demand.de

▲ **Cupra Leon Sportstourer** VZ 2.0 TSI 4Drive DSG, € 28.899,99, EZ: 10/22, 39.715 km, 310 PS, Benzin, Automatik, Mitternachtsschwarz Metallic, Panorama-Ausstell-/Schiebedach, LM-Felgen 19 Zoll, Digital Cockpit, CUPRA Brembo-Bremsanlage vorne, Assistenzsysteme, Allradantrieb, Graf Hardenberg GmbH, Murgstraße 9-13, 76646 Bruchsal, T. 07251-9101113

▲ **Cupra Formentor 2.0 TDI** € 24.900,-, EZ: 04/24, 80.525 km, 150 PS, Diesel, Manuell, Candy Weiss, LM-Felgen 18 Zoll, LED- Scheinwerfer, Digital Cockpit, Anhängevorrichtung schwenkbar, Assistenzsysteme, Graf Hardenberg GmbH, Murgstraße 9-13, 76646 Bruchsal, T. 07251-9101113

▲ **Cupra Terramar 2.0 TSI** 4Drive DSG, € 39.900,-, 12.500 km, EZ: 01/26, 204 PS, Benzin, Automatik, Glacial White Metallic, Head up Display, Multifunktions- Lederlenkrad beheizbar, Digital Cockpit, CUPRA Matrix LED Ultra, LM-Felgen 20 Zoll Hadron Copper, Spurwechsel-, Auspark- und Ausstiegswarner, Allradantrieb, Graf Hardenberg GmbH, Murgstraße 9-13, 76646 Bruchsal, T. 07251-9101113

▲ **Cupra Formentor** VZ 2.0 TSI 4Drive, € 33.899,99, 13.240 km, EZ: 02/23, 150 PS, Benzin, Automatik, Graphengrau, Klimaautomatik, LM-Felgen 19 Zoll Exclusive Aero Black/Copper glanzgedreht, Allradantrieb, LED- Scheinwerfer, Digital Cockpit, Assistenzsysteme, Graf Hardenberg GmbH, Murgstraße 9-13, 76646 Bruchsal, T. 07251-9101113

Opel

▲ **Blaupunkt CAR 300** Auto Radio mit Kassettenteil + Code, wie neu, alles funktioniert, € 20,-, 07255-397709

Renault

▲ **2 Einbausitze für** Renault Espace 4, 2002-2014, zu verschenken, 0173-3851800

Seat

▲ **Seat Ibiza FR 1.0** TSI, € 19.900,-, 9.500 km, EZ: 05/25, Benzin, Manuell, Desire Rot Metallic, LM-Felgen 18 Zoll Performance, Klimaautomatik, Assistenzsysteme, Multifunktions-Sportlederlenkrad, Interieurtyp Stoff, ISOFIX Kindersitzverankerung, Graf Hardenberg GmbH, Murgstraße 9-13, 76646 Bruchsal, T. 07251-9101113

▲ **Seat Formentor 1.4 TSI** e-Hybrid DSG, 77.890 km, € 20.900,-, EZ: 07/21, 110 kW (150 PS), Hybrid, Automatik, Graphengrau, LM-Felgen 19 Zoll Exclusive Aero Black/Copper, beheizbares Multifunktions-Lederlenkrad, LED-Scheinwerfer, Digital Cockpit, Assistenzsysteme, Interieurtyp Stoff, Graf Hardenberg GmbH, Murgstraße 9-13, 76646 Bruchsal, T. 07251-9101113

Eukalyptus Verlags GmbH • Ettlinger Straße 9 • 76137 Karlsruhe • Tel. 0721 / 93 29 23 • service@eukalyptus.de • www.eukalyptus.de

JETZT INSERIEREN!

Eukalyptus COUPON

Telefon

Vor / Zuname

Straße

PLZ / Wohnort

Einzugsermächtigung für nebenstehende Anzeige:

SEPA-Lastschriftmandat: Ich ermächtige die Eukalyptus Verlags GmbH (Gläubiger-Identifikationsnr. DE89ZZZ00000608885), Zahlungen von meinem Konto mittels Lastschrift einzuziehen. Zugleich weise ich mein Kreditinstitut an, die von der Eukalyptus Verlags GmbH auf mein Konto gezogenen Lastschriften einzulösen.
Hinweis: Ich kann innerhalb von acht Wochen, beginnend mit dem Belastungsdatum, die Erstattung des belasteten Betrags verlangen. Es gelten dabei die mit meinem Kreditinstitut vereinbarten Bedingungen.

Kreditinstitut (Name und BIC)

IBAN

Datum, Ort und Unterschrift

Ihr Bankbeleg gilt als Rechnungsbeleg – es werden keine gesonderten Rechnungen erstellt. Die Allgemeinen Geschäftsbedingungen liegen im Verlag zur Einsicht aus. Anzeigenaufträge können nur schriftlich storniert oder verändert werden. Hiermit beauftrage ich Sie, nebenstehenden Kleinanzeigentext im Fließsatz zu Ihren Allgemeinen Geschäftsbedingungen im Eukalyptus zu veröffentlichen.

☐ 14-tägig bis auf Widerruf

☐ Anzahl Erscheinungen ( ) mal

RUBRIK

Der Anzeigentext: Bitte in Druckbuchstaben ausfüllen. Pro Kästchen ein Buchstabe bzw. Wortzwischenraum oder Satzzeichen. Bitte denken Sie daran, dass die Chiffre-Nr. zum Text zählt und eine Zeile beansprucht.

ZEILENPREISE

	Privat bis 50 € Verkaufspreis	Gewerblich o. ab 50 € Verkaufspreis	Rubrik Erotik/ Begnungen
1			
2			
3	0 €	6,00 €	18,00 €
4	1,50 €	7,50 €	22,50 €
5	3,00 €	9,00 €	27,00 €
6	4,50 €	10,50 €	31,50 €
7	6,00 €	12,00 €	36,00 €
8	7,50 €	13,50 €	40,50 €
9	9,00 €	15,00 €	45,00 €
10	10,50 €	16,50 €	49,50 €

inkl. gesetzl. Mehrwertsteuer

	Privat	Firmen
☐ Anzeigen Rahmen / Bild	2,75 €	5,50 €
☐ Grauer Raster + Rahmen	5,50 €	11, – €
☐ Grüner Raster + Rahmen	8, – €	16, – €

☐ Chiffre Abholung 3 €

☐ Chiffre Zustellung 6,5 €

Alle Kleinanzeigen ohne Aufpreis im Internet!

GESUNDHEIT & PFLEGE

Mammographie-Screening
Ich bin dabei!
Kiehnlestraße 15 . 75172 Pforzheim
www.mammographie-pf.de
Telefonische Terminvereinbarung
(0 72 31) 4 25 20 72
info@mammographie-pf.de
Mammographie - Screening
Das Programm zur Früherkennung von Brustkrebs

Wir suchen Verstärkung
Sie suchen eine neue Herausforderung in einem netten Team?
Wir suchen eine ausgelernte MTRA/MFA (m/w/d)
Dann freuen wir uns auf Ihre Bewerbung. Weitere Informationen zu den Stellenangeboten finden Sie unter www.mammographie-ka.de oder www.mammographie-pf.de.
Für Rückfragen steht Ihnen Frau Hordos unter 0721/68078724 gern zur Verfügung.

MAMMOGRAPHIE SCREENING PROGRAMM
Unsere Leistungen:
Qualitätsgesicherte und zertifizierte
Brustkrebsfrüherkennung
Terminvereinbarungen auch online möglich
Wir freuen uns auf Sie!
Karlstr. 115
76137 Karlsruhe
Fon: 0721/6807870
www.mammographie-ka.de

Frau Dr. med. Margit Deinzer

SOMMER, SONNE, LANGEWEILE:

Eine Einladung zum bewussten Nichtstun während des Urlaubs

Ferien ohne Programm? Kaum denkbar! Momente des Leerlaufs machen nervös. Die Angst vor Langeweile ist weit verbreitet – obwohl doch die Sehnsucht nach leeren Kalendern, länger scheinenden Tagen und nach "Me-Time" so groß ist. Ein Paradoxon, das die Welt in Atem hält und an der Regeneration hindert. Wer wieder mehr Langeweile ins Leben lässt, entdeckt nicht nur den Sommerabend neu, sondern findet auch leichter in entspannten Schlaf. Die Hotelmarke Premier Inn stützt sich auf Expertenwissen und hält ein Plädoyer für **mehr Mut zur Langeweile**, die sich auch auf einem Städtetrip einstellen kann – und das ist eine ausgesprochen gute Nachricht.

Einfach mal nichts tun und die Gedanken schweifen lassen: Mehr Langeweile im Leben kann einen erholsamen Schlaf fördern.

Foto: Premier Inn Deutschland

Die gleichmäßige Geräuschkulisse einer Fußgängerzone, der ungerichtete Blick über den Domplatz – es gibt sie heutzutage nur noch selten: **Momente des Leerlaufs**, in denen sich eine merkwürdige Trägheit im Körper ausbreitet. In diesen Augenblicken entsteht Langeweile. Doch sie ist meist unerwünscht, gar gefürchtet und wird oft mit dem Griff zum Smartphone im Keim erstickt. Dabei ist Langweile in vielerlei Hinsicht **wichtiger denn je** – nicht zuletzt wegen ihrer unterschätzten Fähigkeit, Menschen leise, aber beharrlich in den Schlaf zu lenken. Bei aller Abenteuerlust und Entdeckungsfreude lohnt es sich also, der Langeweile in der Ferienzeit Raum zu geben und die trägen Momente zu genießen. Wer Unterstützung beim Abschalten braucht, ist bei Premier Inn richtig. Auf der Website der Hotelkette warten nicht nur **die langweiligsten Hörgeschichten Deutschlands** auf schlafwillige Hörer, sondern auch leicht verständliches Hintergrundwissen zur Langeweile und zum Schlaf im Allgemeinen.

Das Gehirn: Meister der Effizienz

Warum genau ist aber die Langeweile eine Chance und nicht der Feind der produktiven Gesellschaft oder Zeichen eines unkreativen Charakters? "Sie ist ein neurobiologischer Zwischenraum, in dem das Gehirn prüft, ob Aufmerksamkeit nötig ist", erklärt Schlafexpertin und Psychotherapeutin **Dr. Carolin Marx Dick**. "Gibt es gerade keine Gefahr und keinen Reiz, entfaltet die Langeweile ihre zarte Stärke: Sie lädt zum Schlafen ein, aber sie zwingt nicht." Lange waren Forschende unschlüssig darüber, weshalb uns Situationen voller Monotonie schläfriger machen als ein vollgepackter Tag. Die Antwort kommt aus einem Bereich im Gehirn: dem **Nucleus accumbens**, dem kleinen Orchestergraben für Motivation und Lust. Dieses Zentrum der Antriebe spielt offenbar eine Doppelrolle, da dieser Bereich nicht nur Begeisterung auslöst, sondern auch Schlaf – und zwar den tiefen, trägen Slow-Wave-Schlaf, der eigentlich in der Nacht verortet ist. Dr. Carolin Marx-Dick beschreibt den Prozess so: "Wenn die Welt zu wenig bietet, wenn die Reize ausbleiben oder monoton werden, dann sinkt die Aktivität dieses Belohnungszentrums und das Molekül Adenosin übernimmt: Die Wirkung dieses stillen Botschafters der Müdigkeit ist genau in dieser Hirnregion besonders ausgeprägt. Es ist der gleiche Stoff, den Koffein normalerweise blockiert – damit Körper und Geist wach und aufmerksam bleiben."

Echt zum Gähnen: Bewusst anspruchslose Geschichten und monotone Stimmen

Gerade in der ungewohnten Umgebung eines Hotelzimmers ist es wichtig, das Motivationssystem gewissermaßen zu langweilen, um in den Ruhemodus zu schalten. An dieser Stelle setzt Premier Inn mit **drei beinahe hypnotischen Hörgeschichten** an. Wer der mit sanft-monotoner Stimme gelesenen Musterverordnung lauscht, dem fallen sicher schnell die Augen zu. "Wo die Liebe hinschläft" ist dagegen der Titel der langweiligsten Liebesgeschichte – von Romantik eher keine Spur.

Neben dem Effekt der Langweile wirken hier auch die gleichmäßigen, beruhigenden Töne oder Stimmen – und zwar auf den **Parasympathikus**. "Dieser Teil des Nervensystems ist für Entspannung und Regeneration zuständig und reduziert den Cortisolspiegel", beschreibt Physiotherapeut **Thomas Aufmkolk**. "So verlangsamt sich der Herzschlag; Puls, Blutdruck und die allgemeine Anspannung sinken und die Produktion des Schlafhormons Melatonin wird angeregt." In diesem Sinne, möge der Sommerurlaub gerne auch seine langweiligen Momente haben!

Mehr Infos: **www.premierinn.com/de/de/einfach-schoener-schlafen.html**

GOLDENE MITTE
Wellnessmassagen & Fachfußpflege (kosmetisch)
Genießen Sie Ihre ganz besondere Auszeit bei einer wohltuenden Wellnessmassage oder einer Wellness-Fußpflege mit innovativer Smart-Pediküre.
Infos & Preise finden Sie unter: www.goldenemitte-wellness.de
Terminbuchung: 01575/6 21 34 16 (gerne über WhatsApp)
oder per Mail an: info@goldenemitte-wellness.de
Adresse: Europaring 2, 76351 Linkenheim-Hochstetten
GESCHENKIDEE: GUTSCHEIN FÜR WELLNESSMASSAGE ODER WELLNESS-FUßPFLEGE

DAHEIM STATT IM HEIM
Wir haben noch Kapazitäten frei! Pflege und Betreuung zu Hause
24-Stunden-Betreuung oder stundenweise
Abrechnung mit allen Pflegekassen
06232 9007763
0171 8325157
info@re24plus.com
www.re24plus.com
RE-24 Plus
Seniorenbetreuung zu Hause

HARRER
Orthopädie-Schuhtechnik
Parkplätze im Hof
Sophienstraße 11 • 76133 Karlsruhe
Telefon: 0721/2 12 51
Mo.–Fr. 9–18 Uhr
Inhaber: Stefanie Harrer
SENSO MOTORIK ZENTRUM KARLSRUHE
Seniorenfreundlicher Service
Gut zu Fuß an heißen Tagen
20% Rabatt auf alle Sandalen

Sandalen für Einlagen geeignet!
Damen Gr.35 bis 43 und Herren Gr. 39 bis 46
Betriebsurlaub: 17.08.-28.08.26
solidus HARTJES Xsensible www.harrer-ka.de berkemann Dr. Comfort STRÖBER

HITZEGEFÄHRDUNG – VOR ALLEM FÜR ÄLTERE UND CHRONISCH KRANKE

Hausnotruf der Johanniter hilft rund um die Uhr

Karlsruhe – Steigende Temperaturen und häufigere Hitzewellen stellen gerade ältere Menschen und Menschen mit chronischen Erkrankungen vor erhöhte Gesundheitsrisiken. **Prävention und schnelle Hilfe** sind entscheidend. Der **Johanniter-Hausnotruf** bietet 24 Stunden am Tag, 365 Tage im Jahr Sicherheit – zu Hause und auch unterwegs.

Hitzewellen mit Temperaturen an mehreren aufeinanderfolgenden Tagen über 28 °C und hohe Luftfeuchtigkeit verschärfen die Belastung für den Körper. Menschen **ab 65 Jahren** sind **besonders gefährdet:** Sie nehmen Hitze oft schlechter wahr, schwitzen seltener und haben ein vermindertes Durstgefühl. Bei **akuten Warnzeichen** wie Bewusstseinsstörungen oder Kreislaufkollaps: sofort den Notruf 112 wählen. Der Johanniter-Hausnotruf stärkt die Selbstständigkeit und reduziert das Risiko, dass ein Hitzenotfall unbehandelt bleibt und kann ganz einfach online gebucht werden.

Foto: © Johanniter

Warum der Hausnotruf bei Hitze schützt

- sofortiger Kontakt zur **Notrufzentrale per Knopfdruck** – schnelle Einschätzung und Alarmierung von Rettungsdiensten
- Geräte für **Zuhause** und ein mobiles GPS-Gerät für **unterwegs** sorgen dafür, dass Hilfe auch außerhalb der Wohnung schnell erreicht werden kann.
- Für Menschen mit **Pflegegrad** kann das Basispaket unter bestimmten Voraussetzungen von der Pflegekasse übernommen werden – das senkt die Hürden für den Schutz im Alltag.

Praktische Empfehlungen der Johanniter für heiße Tage

- **Aktivitäten auf kühle Tageszeiten** (Morgen/Abend) **verlegen**; mittags zwischen 11–17 Uhr direkte Sonneneinstrahlung meiden
- regelmäßig, auch ohne Durstgefühl, **Flüssigkeit** zu sich nehmen (z. B. 2–3 Liter/Tag, bei starkem Schwitzen mehr), manche Medikamente können den Flüssigkeitshaushalt beeinflussen.
- **Wohnräume nachts lüften**, tagsüber Fenster verschatten; Klimaanlage höchstens ~6 °C kühler als Außentemperatur einstellen (oder Ziel ~22 °C).
- **Medikamente prüfen lassen:** Einige Wirkstoffe (z. B. blutdrucksenkende Mittel, bestimmte Psychopharmaka) können die Hitzetoleranz beeinflussen – Rücksprache mit Ärztin/Arzt oder Apotheke ist ratsam.

„Hitze ist kein rein ‚komfortables' Problem – für viele ältere und chronisch kranke Menschen kann sie lebensbedrohlich werden. Ein Hausnotrufgerät bedeutet nicht nur schnellen Kontakt im Notfall, sondern gibt Betroffenen und Angehörigen auch im Alltag mehr Ruhe und Sicherheit", sagt **Martin Weihrauch**, Leiter Hausnotruf-Dienste bei den Johannitern in Baden.

Mehr Informationen zum Johanniter-Hausnotruf und zu Schutzmaßnahmen bei Hitze:

www.johanniter.de/hausnotruf
www.johanniter.de/hitzeschutz

Der Johanniter-Hausnotruf
Zuhause und unterwegs ein gutes Gefühl.
Jetzt informieren:
0800 0 191414 (gebührenfrei)
www.johanniter.de/hausnotruf
JOHANNITER

▲ **Seat Ateca** FR 1.5 TSI DSG, € 26.900,-, 33.920 km, EZ: 09/22, 110 kW (150 PS), Benzin, Automatik, Nevada Weiss Metallic, beheizbares Multifunktions-Lederlenkrad, LED-Scheinwerfer, Front Assist inkl. City ANB, Seitenscheiben hinten und Heckscheibe abgedunkelt, ISOFIX, Elektr. Gepäckraumklappe, Graf Hardenberg GmbH, Murgstraße 9-13, 76646 Bruchsal, T. 07251-9101113

▲ **Seat Leon** € 24.900,-, 71.290 km, EZ: 06/22, 245 PS, Benzin, Automatik, Mitternachtsschwarz, LM-Felgen 19 Zoll, Seitenscheiben hinten und Heckscheibe abgedunkelt, 3-Zonen Klimaautomatik, Geschwindigkeitsregelanlage, uvm. Graf Hardenberg GmbH, Murgstraße 9-13, 76646 Bruchsal, T. 07251-9101113

Skoda

▲ **Skoda Scala Monte Carlo** 1.5 TSI DSG, € 26.900,-, 16.500 km, EZ: 12/24, 110 kW (150 PS), Benzin, Automatik, Schwarz-Magic Perleffekt, Nichtraucherfahrzeug, LM-Felgen 18 Zoll, Servolenkung, Graf Hardenberg GmbH, Murgstraße 9-13, 76646 Bruchsal, T. 07251-9101113

▲ **Skoda Superb Combi** Selection 1.5 TSI mHEV DSG, 14.500 km, EZ: 02/25, 110 kW (150 PS), Benzin, Automatik, Cobalt Blau Metallic, € 38.900,01, Panorama-Ausstell-/Schiebedach, Abbiege-Assistent Ausweich-Assistent, Rückfahrkamera, Navigationssystem, Digitaler Radioempfang, Berganfahrhilfe, Nichtraucherfahrzeug, Graf Hardenberg GmbH, Murgstraße 9-13, 76646 Bruchsal, T. 07251-9101113

▲ **Skoda Octavia Combi** Balance 2.0 TDI DSG, € 39.900,-, 5.500 km, EZ: 04/26, 150 PS, Diesel, Automatik, Graphite-Grau Metallic, Klimaautomatik, Head up Display, Digital Cockpit, Netztrennwand inkl. Abdeckrollo, Graf Hardenberg GmbH, Murgstraße 9-13, 76646 Bruchsal, T. 07251-9101113

VW Caddy

▲ **VW Caddy Cargo** 2,0 l 75 kW TDI, € 25.900,-, 1.500 km, EZ: 01/26, 102 PS, Diesel, Manuell, Candy-Weiß, Neufahrzeug, Einparkhilfe hinten, Ganzjahresreifen, Wärmeschutzverglasung, Trennwand mit festem Fenster, Schiebetür rechts, Graf Hardenberg GmbH, Murgstraße 9-13, 76646 Bruchsal, T. 07251-9101113

VW Golf

▲ **VW Golf VIII** Style 2.0 TSI DSG, € 26.900,-, 22.260 km, EZ: 03/24, 190 PS, Benzin, Automatik, Uranograu, LM-Felgen Ventura 17 Zoll, Sportsitze, Klimaautomatik, Assistenzsysteme, Volldigitales Kombiinstrument, Nichtraucherfahrzeug, Scheckheftgepflegt, Graf Hardenberg GmbH, Murgstraße 9-13, 76646 Bruchsal, T. 07251-9101113

VW Passat

▲ **VW Passat R-Line 2.0** TDI 4Motion DSG, € 48.900,-, 23.500 km, EZ: 12/24, 193 PS, Diesel, Automatik, Grenadillschwarz Metallic, Klimaautomatik, Panorama-Ausstell-/Schiebedach, LM-Felgen 19 Zoll Leeds in Schwarz, Harman Kardon Soundsystem, Assistenzsysteme, ergoActive Sitze, Sportfahrwerk, Graf Hardenberg GmbH, Murgstraße 9-13, 76646 Bruchsal, T. 07251-9101113

▲ **VW Passat R-Line** 2.0 TDI DSG, € 43.900,-, 38.500 km, EZ: 12/24, 150 PS, Diesel, Automatik, Pure White, Klimaautomatik, Panorama-Ausstell-/Schiebedach, Fernlichtassistent Dynamic Light Assist, Komfortschlüssel inkl. elektr. Heckklappe, LM-Felgen 19 Zoll Leeds in Schwarz, Assistenzsysteme, Sportfahrwerk, Nichtraucherfahrzeug, HU+AU neu, Scheckheftgepflegt, Graf Hardenberg GmbH, Murgstraße 9-13, 76646 Bruchsal, T. 07251-9101113

VW Polo

▲ **VW Polo Life 1.0 TSI** € 23.900,-, 9.500 km, 95 PS, EZ: 08/25, Benzin, Automatik, Ascotgrau, Fahrlichtschaltung automatisch mit "Coming home" - und "Leaving home" Funktion, Volldigitales Kombiinstrument, Assistenzsysteme, 2-Zonen Klimaautomatik, Nichtraucherfahrzeug, HU+AU neu, Scheckheftgepflegt, Graf Hardenberg GmbH, Murgstraße 9-13, 76646 Bruchsal, T. 07251-9101113

VW T's

▲ **VW T-Cross Life 1.0** TSI DSG, € 23.900,-, 23.500 km, EZ: 02/24, 116 PS, Benzin, Automatik, Deep Black Perleffekt, LM-Felgen 16 Zoll, Ganzjahresreifen, 2-Zonen Klimaautomatik, Assistenzsysteme, Digital Cockpit, Graf Hardenberg GmbH, Murgstraße 9-13, 76646 Bruchsal, T. 07251-9101113

▲ **VW T-Roc Cabriolet** R-Line 1.5 TSI Black Style, € 30.980,-, 7.680 km, EZ: 12/24, 110 kW (150 PS), Benzin, Manuell, Deep Black Perleffekt, LM-Felgen 18 Zoll Nevada, Fernlichtassistent Light Assist, Standheizung mit Funkfernbedienung, Digital Cockpit, Sportfahrwerk, Graf Hardenberg GmbH, Murgstraße 9-13, 76646 Bruchsal, T. 07251-9101113

▲ **VW T-Roc R-Line 1.0 TSI** € 20.980,-, 42.525 km, EZ: 04/23, 110 PS, Benzin, manuelles Getriebe, Petroleum Blue Metallic, Klimaautomatik, LM-Felgen 17 Zoll Valencia, Ganzjahresreifen, Sportsitze, Sportfahrwerk, Fernlichtassistent Light Assist, Nichtraucherfahrzeug, HU+AU neu, Scheckheftgepflegt, Graf Hardenberg GmbH, Murgstraße 9-13, 76646 Bruchsal, T. 07251-9101113

▲ **T-Roc R-Line 1.0 TSI** Navi Kamera Business, € 21.900,-, 54.280 km, EZ: 02/23, 110 PS, manuelles Getriebe, Benzin, Pyrit Silber Metallic, Scheckheftgepflegt, Frontantrieb, Nichtraucher-Fahrzeug, Regensensor, Allwetterreifen, Abbiege-Assistent, Ausweich-Assistent, Reifendruckkontrolle, Induktives Laden für Smartphones, Graf Hardenberg GmbH, Murgstraße 9-13, 76646 Bruchsal, T. 07251-9101113

▲ **VW T-Cross Goal** 1.0 l TSI DSG, € 25.900,-, 11.500 km, EZ: 06/25, 116 PS, Benzin, Automatik, Pure White, Klimaautomatik, Leichtmetallfelgen, HU/AU Neu, Scheckheftgepflegt, Sitzheizung, Einparkhilfe, Nichtraucher-Fahrzeug, Volldigitales Kombiinstrument, LED-Scheinwerfer, Blendfreies Fernlicht, Graf Hardenberg GmbH, Murgstraße 9-13, 76646 Bruchsal, T. 07251-9101113

▲ **VW T7 Multivan Goal** 2.0 TDI DSG, 7-Sitzer Paket 2-2-3 Vis á Vis, € 56.900,-, 12.500 km, EZ: 03/26, 150 PS, Diesel, Automatik, Pure Grey, Fernlichtassistent, Heckklappe elektrisch, LED- Scheinwerfer, Digital Cockpit, Assistenzsysteme, Sondermodell „Goal", Ganzjahresreifen, Anhängevorrichtung, Seitenscheiben hinten und Heckscheibe abgedunkelt, LM-Felgen 17 Zoll Dundrod, Anschl.-Garantie 3 J. / max. 150.000 km, Nichtraucherfahrzeug, Scheckheftgepflegt, genaue KM auf Anfrage, Graf Hardenberg GmbH, Murgstraße 9-13, 76646 Bruchsal, T. 07251-9101113

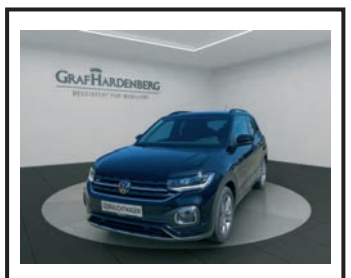

▲ **VW T-Cross Life 1.0** TSI DSG R-Line, 23.500 km, € 22.900,-, EZ: 07/23, 81 kW (110 PS), Benzin, Automatik, Deep Black Perleffekt, Einparkhilfe vorne und hinten, Front Assist inkl. City ANB, Fußgängererkennung, Multifunktionsanzeige, Servolenkung, Start/Stopp Automatik, Graf Hardenberg GmbH, Murgstraße 9-13, 76646 Bruchsal, T. 07251-9101113

VW Tiguan

▲ **VW Tiguan R-Line** 1.5 e TSI DSG, € 43.900,-, 28.500 km, EZ: 04/24, 150 PS, Benzin, Automatik, Deep Black Perleffekt, Klimaautomatik, HU/AU Neu, Leichtmetallfelgen, Schiebedach, Scheckheftgepflegt, Tempomat, Sportpaket, Sportsitze, Head-Up Display, Start/Stopp-Automatik, Nichtraucher-Fahrzeug, Einparkhilfe, Anhängerkupplung schwenkbar, LED-Scheinwerfer, Graf Hardenberg GmbH, Murgstraße 9-13, 76646 Bruchsal, T. 07251-9101113

VW Sonstige

▲ **VW Tayron Life 2.0 TDI** 4Motion DSG, € 42.480,-, 22.750 km, EZ: 06/25, 193 PS, Diesel, Automatik, Oryxweiß Perlmutteffekt, Adaptive Fahrwerksregelung DCC Pro inkl. Fahrprofilauswahl, Proaktives Insassenschutzsystem, Umgebungsansicht Area View inkl Einparkhilfe, Anhängevorrichtung elektrisch anklappbar inkl. Anhängerrangierassistent Trailer Assist, ISOFIX Kindersitzverankerung, Graf Hardenberg GmbH, Murgstraße 9-13, 76646 Bruchsal, T. 07251-9101113

▲ **VW Taigo R-Line 1.5** TSI DSG, € 26.480,-, 22.500 km, EZ: 05/24, 110 kW (150 PS), Benzin, Automatik, Deep Black Perleffekt, Ambientebeleuchtung, Lichtsensor, Regensensor, Servolenkung, Start/Stopp Automatik, Felgenschloss, Diebstahlwarnanlage, Graf Hardenberg GmbH, Murgstraße 9-13, 76646 Bruchsal, T. 07251-9101113

▲ **VW Taigo Life 1.0** TSI DSG Goal IQ.Light Navi, € 26.790,01, Benzin, 12.500 km, EZ: 08/25, 85 kW (116 PS), Automatik, Rauchgrau Metallic, LM-Felgen 17 Zoll Bangalore, Seitenscheiben hinten und Heckscheibe abgedunkelt, volldigitales Kombiinstrument, Assistenzsysteme, 2-Zonen Klimaautomatik, ISOFIX Kindersitzverankerung, Graf Hardenberg GmbH, Murgstraße 9-13, 76646 Bruchsal, T. 07251-9101113

▲ **VW Crafter 35 Pritsche** Doka lang 2.0 TDI 4Motion, € 36.900,-, 20.655 km, EZ: 07/21, Getriebe Manuell, Diesel, Deep Black Perleffekt, Klimaanlage, HU/AU Neu, Tempomat, Bordcomputer, Anhängerkupplung, Start/Stopp-Automatik, Nichtraucher-Fahrzeug, Graf Hardenberg GmbH, Murgstraße 9-13, 76646 Bruchsal, T. 07251-9101113

▲ **VW T-Roc R-Line** 1.0 TSI, € 22.480,-, 40.050 km, EZ: 02/23, 110 PS, Benzin, Manuell, Pure White, Klimaautomatik, Sportfahrwerk, Fernlichtassistent, Digital Cockpit, LED-Scheinwerfer inkl. Tagfahrlicht, ergoActive-Sitz Fahrerseite, Nichtraucherfahrzeug, HU+AU neu, Scheckheftgepflegt, Graf Hardenberg GmbH, Murgstraße 9-13, 76646 Bruchsal, T. 07251-9101113

▲ **VW Transporter / Caravelle** T6.1 Transporter Kasten 2.0 ZDI Navi-LED-AHK, € 25.900,-, 81.960 km, EZ: 06/22, 150 PS, Diesel, Getriebe manuell, Candy-Weiß, Klimaanlage, Einparkhilfe vorne und hinten, Anhängevorrichtung starr, Ganzjahresreifen, Trennwand ohne Fenster, Beifahrer-Doppelsitzbank, Standheizung, Graf Hardenberg GmbH, Murgstraße 9-13, 76646 Bruchsal, T. 07251-9101113

PKW Zubehör

▲ **Mann Öl Filter, HU7008z** für VW /Org. Verpackt, € 3,-, 015208377806

▲ **PKW Dachfahrradträger** f. 3 Fahrräder, € 29,-, 07221-71174

▲ **Leichtmetall-Felge** 225/50 R 17 94H Mercedes C-Klasse € 35,- T. 0152-31783102

▲ **Dachbox, 300 Liter,** € 50,-, 07248-1040

PKW Ersatzteile

▲ **VW Dachträger** Golf 4, € 15,-, T. 0176-24801292

Reifen & Räder

▲ **4x SR "Bridgestone",** 185/55 R 15 86T, neu, z. B. Fiat 500, weg. Umrüstung, v. Privat, an SA, VHB € 100,-, 0172-1303094

Fahrräder

▲ **KTM Fahrrad, 24-Gang,** schw., 28 Zoll, gr. Rahmenhöhe bis 2m M/W, fahrber., € 50,-, 07242-1083

Fahrrad-Zubehör

▲ **Klickfix-Landkarten/Navi-** Halter, Lenkermontage, OVP, neu, € 14,-, 015208377806

▲ **2 Schwalbe Reifen 20x2,15"** BigBenPlus Reflex/55-406/neu je € 26,-, 0152-08377806

▲ **Fahrrad-/Mopedanhänger,** stabiler, an Bastler, € 43,-, 07251-966171 & 0160-7541819

▲ **Reifendynamo f. Fahrräder** 3W-6V Links Rücklicht € 3 T.0163-1694190

▲ **2 Satteltaschen f.** Gepäcktr. + Tasche, 40x30cm, z. aufspannen, € 20,-, 0721-492773

Haustiere

▲ **Verschied. Stallhasen,** ab € 19,-, 07251-966171 & 0160-7541819

▲ **Schäferhundwelpen** Schäferhundwelpen liebevoll aufgezogen, geimpft, gechipt mit Ahnentafel suchen neues Zuhause. TEL.:017653024451

Tierzubehör

▲ **Vogelkäfig,** rund, VHB € 10,-, 07246-5628

Garten & Pflanzen

▲ **Neue Gartenbankauflage,** Landhausstil, € 4,-, 07242-702627

▲ **Wasserschlauch 3/4 Zoll** 15 Meter/mit Gardena Anschlüsse, € 11,- 0162-1508656

Landwirtschaft

▲ **Brennholzspalter,** 400 V, 3.000 W., Spaltkraft 6 Tonnen, leicht rep.-bed., € 50,-, 07242-1083

Reisepartner

▲ **1500 Ravensburger Puzzle,** Südsee Tahiti Evasion, € 6,-, 0721-572544

Sport & Freizeit

▲ **Jagd: Gehörnsäge,** neuwertig, € 36,-, 07083-51392

▲ **1x Paar Abfahrtski** von FISCHER, 168 cm lang, € 20,-, 07248-1040

▲ **Ski-Stöcke,** 125 cm lang, € 5,-, 07248-1040

Impressum

Eukalyptus

Eukalyptus Verlags GmbH
Ettlinger Straße 9
76137 Karlsruhe

Geschäftsführung
Inna Karew-Ristau
i.karew@eukalyptus.de

Öffnungszeiten & Kontakt
Di., Mi., Do. 10 – 13, 14 – 17 Uhr
Fr. bis Mo. geschlossen
Telefon 0721 / 932 923
service@eukalyptus.de
www.eukalyptus.de

Social Media
Instagram @eukalyptus_karlsruhe
Facebook @EukalyptusKleinanzeigen

Auslagestellen
Der Eukalyptus wird an über 4.000 Auslagestellen kostenlos zum Mitnehmen ausgelegt. Auslagestellen sind: Cafés, Banken, Sparkassen, Einzel- / Großhandel, Boutiquen, Supermärkte, Behörden (Ämter, Verwaltungen), Gaststätten, Tankstellen, Universitäten, Kinos, Betriebe etc.

Druck
Badisches Druckhaus
Baden-Baden GmbH

Rechtliche Hinweise
Das Copyright für Texte und von uns gestaltete Anzeigen liegt beim Verlag. Nachdrucke, Vervielfältigungen und elektronische Speicherung nur mit schriftlicher Genehmigung des Verlages.

Anzeigenaufträge können nur schriftlich storniert oder verändert werden.

Es gilt die Anzeigenpreisliste Nr. 26

Partner
Vielen Dank für die Unterstützung!

LESERKREIS DAHEIM

Erfahren Sie mehr über den Lesezirkel in Karlsruhe online unter:
www.leserkreis.de

▲ **Inline Skates, Gr. 38/39,** € 10,-, 07248-1040

▲ **TECNO Skischuhe,** Gr. 39, € 10,-, 07248-1040

▲ **Schlittschuhe,** Gr. 36, € 10,-, 07248-1040

▲ **Kettler Heimtrainer,** VHB € 50,-, 0721-866218

▲ **Rollerblades (Inliner),** Gr. 38, blau-metallic, Gebrauchssp., € 20,- VHS, 07272-4062

Modellbau

▲ **N-Spur Modellhäuser,** ca. 50 Stück, ab € 7,-, 0721-492773

Veranstaltungen

▲ **Alkohol auffällig?** AA-Sprechstunde für Jedermann, Mo. 17:45 -19:15, Fasanenstr. 1

▲ **S-Anon anonyme** Selbsthilfegruppe für Verwandte und Partner von sexsüchtigen Menschen. Treffen wöchentlich in Karlsruhe. Kontakt: s-anon.karlsruhe@gmx.de

Essen & Trinken

▲ **6 Weizenbiergläser,** € 6,-, 2 Maßkrüge, € 5,-, neutral o. Aufdruck, zus. € 10,-, 0175-2255284

Erotik / Begegnungen „Erotik"

Erotik

▲ ***Tantra Massage*** - Erlebe den "7. Himmel", gefühlvolle Ganzkörper-Exotic-Massage, 0160-95902994

Villa Deluxe 15
www.villa15-deluxe.de

▲ **Hot Girls & Coole Drinks** Sexy Kontakte, heiße Dates, verdorbene Ladies, aufregende Girls, nackte Haut & heiße Lust und Erotik pur bei Lauras Girls in Karlsruhe & Speyer. www.laurasgirls.com

▲ **China-Massagen von** sehr lieben Frauen, T. 0152-15198116, in Grötzingen

▲ **Jessis erot. Massagen,** Privat in Ettlingen, k. GV., 0152-24961127

▲ **Ana, 35 Jahre,** heiß & verschmust, KV36, OW 75B, FN, richtig küssen, 0151-66879765

▲ **3 Zeilen kosten** Sie in den Rubriken „Erotik" und „Begegnungen Erotik" nur € 18,-.

Begegnungen "Er sucht Sie"

▲ **Netter ER 75 J. sucht auf** diesem Weg eine nette zärtl. Partnerin. Gerne verh. zum verw. Chiffre Z0e4359c3

▲ **Attr. reifer dt. ER,** 185cm, 82kg, kein Bart, sportlich su. attr. aufgeschl. Sie, gerne jünger (18+), auch unerfahren, m. Vorliebe f. beidseitiges franz., f. diskrete Treffen, besuchbar, k.f.l., in KA, 0179-1219791, Kontakt per Anruf oder WhatsApp.

▲ **Suche nicht viele,** sondern die Eine. Welche schlanke Frau mit Tagesfreizeit sucht eine schöne Affäre ohne finanzielle Interessen? Ich, sportlich, schlank, charmant, 50 +, würde das gerne erfüllen. Kontakt: sehr-gute-idee@web.de

Begegnungen "Erotik"

▲ **Fotomodelle gesucht** bei gutem Taschengeld. Eventuell auch Beteiligung. 0170-8173989

▲ **Nur Haus/Hotel Besuche** SM/Fetisch! Domina, 60J., blond, schlank. Kein GV! T .0155-10483794

Your place to bi ...
Immer donnerstags
Männer
Frauen
Bisexuelle
Transgender
...
Galileo
CITY SAUNA
MANNHEIM
25 Jahre
www.galileo-sauna.de

URLAUBS- & FREIZEIT-TIPPS

Sommerbesen
Do., 06.08. – So., 23.08.2026
täglich ab 11 Uhr, Montag Ruhetag
Dienstag Rentnertag
¼ Liter Wein vom Fass 2€
Wir freuen uns auf Sie!
Weingut Czech
Mühlstraße 1, 75057 Kürnbach
T. 07258 - 92 63 06, privat T. 1562, www.weingut-czech.de

Das Ausflugsziel für die ganze Familie:
Fahrzeugmuseum Marxzell
Gegen Vorlage dieses Coupons
€ 1,- Ermäßigung pro Person!
Fahrzeugmuseum Marxzell
76539 Marxzell bei Karlsruhe
Telefon: 0 72 48 - 62 62
Handy: 01 72 - 7 23 28 17
www.fahrzeugmuseum-marxzell.de
täglich von 14–17 Uhr geöffnet o. n. Vereinbarung

Mobiler Campingservice – ich komme zu Ihnen!
Reparatur vor Ort auf allen Campingplätzen der Region, bei Ihnen Zuhause oder bei mir in der Werkstatt.
Meier CampingService
Bühl/Baden
Telefon: 49(0)7223 9159790
Mobil: 49(0)171 1486132
E-Mail: info@meier-campingservice.de
web: www.meier-campingservice.de
Bühl, Steinstraße 11 (neben Norma)

MEHLISKOPF
www.mehliskopf.de
JOBS AM MEHLISKOPF
Klettergarten
Downhill-Carts
Ganzjahres Bobbahn
Gastronomie
Wir verlosen: 7 x 1 Gutschein
im Wert von € 20,–
E-Mail an: service@eukalyptus.de
Mit Angabe Ihrer Adresse
Betreff: MEHLISKOPF
Einsendeschluss: 07.08.26
Der Rechtsweg ist ausgeschlossen.
Eukalyptus

UNSER HIRSE-LABYRINTH

Hirselabyrinth und Strohlandschaft beim Landkostladen Schäffner in Bruchsal-Büchenau

Jedes Jahr bis ca. bis Mitte Oktober finden Sie bei uns ein neu angelegtes Hirselabyrinth – ein **riesen Spaß für alle Altersgruppen**, Vergnügen und Nervenkitzel für die ganze Familie. Vereine, Firmen, Kindergärten, Schulklassen und Gruppen jeder Art bietet der Schäffner-Hof ein tolles Ausflugsziel.

Reservierungen zum Labyrinth sind nicht zwingend erforderlich – aber zur Sicherheit sinnvoll.

Am Eingang des Labyrinth steht ein Häuschen, an welchem Sie das Eintrittsgeld einwerfen können. Für weitere Fragen stehen wir gerne zur Verfügung und freuen uns auf Ihren Besuch!

In unserem Hofcafé werden Sie mit Getränken, kleinen saisionalen Speisen, Kaffee und hausgemachten Kuchen bestens versorgt.

Öffnungszeiten: Ab dem 5. August täglich ab 9 Uhr

SCHÄFFNER Hofcafé
Landkost Hofladen mit Hofcafé Schäffner
Frische, regionale Produkte aus unserem Hofladen und gemütlicher Genuss im Hofcafé.
Freitag bis Sonntag ab 11:30 Uhr
• Kaffee & Getränke
• Hausgemachte Kuchen & Torten
• Warme Speisen
• Durchgehend offene Küche
Perfekt für eine kleine Pause, ein Treffen mit Freunden oder einen entspannten Familienausflug.
Neutharder Straße 19
76646 Bruchsal-Büchenau
Weitere Informationen finden Sie auf unserer Homepage:
www.landkostladen.de

THIS SCHLOSS IS „ON FIRE"

SCHLOSSLICHTSPIELE Karlsruhe zeigen neue Show zum 100-jährigen Jubiläum der Berufsfeuerwehr Karlsruhe

Auf der **Fassade des Karlsruher Schlosses** tanzen in diesem Sommer die Feuerwehrleute und feiern das große Jubiläum. Unter Atemschutz, als Höhenretter oder im Schutzanzug gegen chemische Gefahrstoffe – die Arbeitskleidung der Karlsruher Berufsretter ist so vielseitig wie ihre Aufgaben. Zum 100-jährigen Jubiläum der Karlsruher Berufsfeuerwehr, das von der KME Karlsruhe Marketing und Event GmbH begleitet wird und Ende April im Rahmen des FEST DER SINNE mit der großen Oldtimer-Schau sichtbar für alle eingeläutet wurde, produziert der Karlsruher Medienkünstler **Jonas Denzel** derzeit die Show „On Fire – 100 Jahre Berufsfeuerwehr", die bei den diesjährigen SCHLOSSLICHTSPIELEN zu sehen sein wird.

Die Feuerwehr Karlsruhe verwandelt das Schloss in einen lebendigen Licht- und Klangkörper. Dabei ist sie nicht nur Thema, sondern aktiver Teil der Inszenierung: Mit ihren Handlungen, Bewegungen und Einsätzen bringt sie das Gebäude zum Leuchten – und das Publikum zum Mittanzen. Wie in einer musikalischen Komposition greift auch die Arbeit der Feuerwehr ineinander: Jeder Einsatz, jede Geste und jedes Geräusch ist Teil eines großen Ganzen. Teamwork wird so zum zentralen verbindenden Element – sowohl im künstlerischen Aufbau als auch im realen Arbeitsalltag der Feuerwehr. Auf der musikalischen Ebene kommen ausschließlich Klänge aus dem Kontext der Feuerwehr zum Einsatz. Sämtliche Sounds sind originale Geräusche der Feuerwehr und werden gezielt in einen musikalischen Zusammenhang überführt. „On Fire – 100 Jahre Berufsfeuerwehr" macht die Feuerwehr erlebbar – spielerisch, mitreißend und zugleich authentisch. Das Werk vermittelt einen unmittelbaren Eindruck der vielfältigen Aufgaben und des Arbeitsumfelds, die sich auch in den unterschiedlichen Arbeitskleidungen widerspiegeln. Die Arbeit präsentiert die Berufsfeuerwehr Karlsruhe als präzise abgestimmtes Team, dessen Zusammenarbeit den Rhythmus vorgibt.

Der Medienkünstler Jonas Denzel ist kein Unbekannter: Im Sommer 2018 steuerte er die Show „Hands on" zu den SCHLOSSLICHTSPIELEN bei, die auf interaktive Elemente setzt und die Zuschauerinnen und Zuschauer zum Mitklatschen animiert. Mit seinen Arbeiten ist er **international erfolgreich**, gewann 2021 den internationalen Videomapping-Wettbewerb IMapp in Bukarest und war 2025 Finalist bei Shining Shanghai. Mit seinem **„BeamBike"** ist der Medienkünstler immer wieder auch in der Karlsruher Innenstadt zu sehen.

„On Fire – 100 Jahre Berufsfeuerwehr" und weitere neue sowie ausgewählte Shows der vergangenen Jahre sind vom **13. August bis zum 13. September** bei den SCHLOSSLICHTSPIELEN Karlsruhe zu sehen. Das Medienkunstspektakel am Karlsruher Schloss wurde 2015 zum 300. Stadtgeburtstag ins Leben gerufen und begeistert seither jeden Sommer hunderttausende Besucherinnen und Besucher aus aller Welt. Die Projektionen auf der 170 Meter breiten Schlossfassade beginnen allabendlich mit Einbruch der Dunkelheit.
Der **Eintritt** ist **frei**.

Foto: KME, Jürgen Rösner, 2025

Reptilium.de
Terrarien- und Wüstenzoo Landau
Gutschein: 1 Kind frei!
Gültig für ein Kind in Verbindung mit einem vollzahlenden Erwachsenen; nicht gültig an Sonderveranstaltungen
Entdecke die Welt der Minidinos!
• 365 Tage Urlaubswärme/ Indoor
• Gratis Foto mit Schlange
• Ausflug für die ganze Familie
Zoonacht mit Schlangenfütterung
An jedem 1. Donnerstag im Monat bis 21 Uhr geöffnet
Kindergeburtstage
Mit Erlebnisführung, Reppi-Menü & Getränke-Flatrate
Aussenanlage mit einheimischen Reptilien
Mit Spielplatz und Biergarten
Tierpfleger für einen Tag
für Kinder und Erwachsene
Erlebnisgastronomie unter echten Palmen
Familienfeiern, Gruppenausflüge, etc.
Stündliche Schaufütterungen und Tierpräsentationen
Jeden Tag
Reptilium Terrarien - und Wüstenzoo
Werner-Heisenberg-Str. 1 * 76829 Landau * Tel. 06341/5100-0
tägl. geöffnet von 10 - 18 Uhr * www.reptilium.de * info@reptilium.de

URLAUBS- & FREIZEIT-TIPPS

Hockenheimer
Mais-Labyrinth

Von Juli bis 31. Oktober
Mittwoch – Sonntag: 10 – 20 Uhr

Erwachsene 5 €
Kinder bis 14 Jahre 4 €

Zufahrt über L722 à Abfahrt Seewaldsiedlung

www.maislabyrinthhockenheim.de

Gesunder von Laufbachhof
Pfeifer's Hofladen

Öffnungszeiten:
Di. + Do. 9 – 13 Uhr
Fr. 9 – 18 Uhr
Im August Fr. 9 – 13 Uhr
Sa. 9 – 13 Uhr

Vom Angus-Jungrind:
Großes Grill- & Wurstsortiment!
Frische Eier, Spätzle, Schupfnudeln, Maultaschen, Kartoffeln, Salate, Liköre & Edelbrände, frisches Obst vom Feld: Äpfel, Zwetschgen, Birnen, Mirabellen, Pfirsiche und viele Beerensorten.
24-Std.-Verkaufsautomaten

Ottersweier · Haft 20 · Tel.: 07223 / 2 48 16
www.laufbachhof.de · E-Mail: info@laufbachhof.de

Sommerferien auf dem
Pferde- & Ponyhof
Mohrhardt

- Sommerferienprogramm mit viel Spaß und Spiel
- Ponyreiten
- Ponyführerschein
- Kindergeburtstag
- Reitstunden Kinder und Erwachsene

Ponyfreunde Büchig e. V.
Pferdehof Mohrhardt
76297 Stutensee-Büchig
Mobil 0151 - 58 55 53 65
0171 - 5 23 74 00

www.pferdehof-mohrhardt.de

30. FESTIVAL SPEYERER GITARRENSOMMER

Vielsaitige Genüsse: 13. – 20.09.2026 im Alten Stadtsaal Speyer

Das „Festival Speyerer Gitarrensommer" steht seit 30 Jahren für **virtuose Gitarrenmusik**, dargeboten von namhaften Interpretinnen und Interpreten. Zum 30. Jubiläum finden dieses Jahr **sechs Konzerte** (sonst fünf) im Alten Stadtsaal vom 13. bis 20. September statt.

Kartenvorverkauf:
Alle Rheinpfalzvorverkaufsstellen, Spei'rer Buchladen 06232-72018, Tourist-Info Speyer 06232-142392, **Reservix**;
Reservierung: 06232-290736, kulturing@web.de,
Info: www.kulturing.com

Foto: kulturing e. V., Jugend-Gitarrenorchester

So., 13.09., 19 Uhr

Jugend-Gitarrenorchester Baden-Württemberg: Elite made in the Ländle

Das hochklassige Ensemble aus ausgesuchten jungen Top-Musikerinnen und -Musikern bringt bei abwechslungsreichen Stücken von Klassik über Jazz bis zum Pop verschiedene Zupfinstrumente virtuos zum Einsatz.

Eintritt: VV € 18,–; AK € 22,–

Mi., 16.09., 20.30 Uhr

(+ Donnerstag, 17.09., 10 bis 13 Uhr Workshop)

Clive Carroll: Fingerstyle vom Feinsten

Manche Experten halten Clive Carroll für einen der weltbesten Fingerstyle-Gitarristen. Am renommierten London Trinity College of Music studierte er Gitarre und Komposition. Am Donnerstag, 17.09., bietet Clive Carroll sein Wissen in einem **Workshop** an (10 bis 13 Uhr, € 60,–; Unterrichtssprache Englisch).

Eintritt Konzert: VV € 28,–; AK € 32,–

Do., 17.09., 20.30 Uhr

Daniel Stelter Trio: Ein Tausendsassa der Gitarren-Szene Daniel Stelter (Gitarre), **Tommy Baldu** (Drums), **Michael Pauckers** (Bass)

Daniel Stelter ist als vielseitiger Studiomusiker und Begleiter von Stars der Musikszene bekannt. Sein klassisch angehauchtes Spiel auf der Nylongitarre findet sein Gegenstück in dem genialen Drummer Tommy Baldu, komplementiert durch den Bassisten, Singer-Songwriter und Arrangeur Michael Pauckers.

Eintritt: VV € 28,–; AK € 32,–

Fr., 18.09., 20.30 Uhr

EL AMIR Flamenco Trio feat. Sabrina Romero/Percussion, Gesang, Tanz & Ricardo Espinosa/ Percussion: Flamenco con pasión

Amir-John Haddad ist in Freiburg im Breisgau geboren. Er hat sich vor allem der Flamencomusik verschrieben und machte sich auch als Filmmusik-Komponist einen Namen. Ebenso seelenvoll interpretieren den Flamenco die Sängerin, Perkussionistin und Tänzerin Sabrina Romero sowie der Perkussionist Ricardo Espinosa.

Eintritt: VV € 28,–; AK € 32,–

Sa., 19.09., 20.30 Uhr

SÖHNE MANNHEIMS JAZZ DEPARTMENT, Special Guests: Thilo Zirr, Joe Reinhuber

Die „Jazzheads" der SÖHNE MANNHEIMS, Gitarrist Kosho, Bassist Edward Maclean und Schlagzeuger Ralf Gustke, spielen beim Speyerer Gitarrensommer erstmals mit Söhne-Gitarrist Thilo Zirr und dem Special Guest Joe Reinhuber am Tenorsaxophon. „Das hat die Welt noch nicht gesehen"!

Eintritt: VV € 43,–; AK € 47,–

Sonntag, 20.09., 19 Uhr

Prof. Thomas Müller-Pering: Romantische Klassik

Der 1958 in Köln geborene Thomas Müller-Pering lernte bei namhaften Lehrern sein Instrument und zählt zu den international angesehensten klassischen Gitarristen aus Deutschland. Stücke von Isaac Albéniz, Fernando Sor, Federico Moreno-Torroba, Joaquín Rodrigo und Augustín Barrios Mangoré.

Eintritt: VV € 25,–; AK € 29,–

22. CLASSIC-GALA SCHWETZINGEN

Das Oldtimerfest lädt zur Zeitreise für Groß und Klein

Für große und kleine Freunde historischer Automobile, schöner Mode, leckerem Essen, guter Jazz-Musik, blühenden Gärten und Barockarchitektur ist die 22. Classic-Gala Schwetzingen vom **28. – 30. August 2026** wieder ein MUSS.

Deutschlands traditionsreichster internationaler Concours d'Elegance – lädt ein zum automobilen Höhepunkt des Jahres. Im einzigartigen Barockgarten des **Schlosses Schwetzingen** erleben Besuchende eine faszinierende **Zeitreise durch die Automobilgeschichte:** von den eleganten Klassikern der Vorkriegszeit über luxuriöse Sportwagen und Rennwagen bis hin zu den charmanten Kleinwagen der Nachkriegszeit und einzigartigen Einzelkarosserien bekannter Designer. Eine **internationale Jury** prämiert die schönsten und seltensten Fahrzeuge, während die Besucher in stilvollem Ambiente flanieren und staunen.

In exklusiver Atmosphäre des Schlossgartens Schwetzingen werden dieses Jahr wieder **hunderte besondere Fahrzeuge aus aller Welt** in Szene gesetzt. Das Event lädt zu einer **magischen Zeitreise** in die automobile Erlebniswelt für große und kleine Gäste.

Die ASC-Classic-Gala Schwetzingen ist mehr als ein Wettbewerb – sie ist ein gesellschaftliches Ereignis, das Automobilkultur, Kunst und Lebensart vereint. Inmitten dieser exklusiven Kulisse erwarten Sie **kulinarische Highlights, Live-Swing und Jazz-Musik** sowie eine besondere **Kunstausstellung**, die das Erlebnis perfekt abrunden.

Vor Ort finden Sie zudem ausgewählte Marketender, die **exklusive Lifestyle-Produkte**, Accessoires und Mode mit nostalgischem Charme anbieten. Lassen Sie sich inspirieren und genießen Sie die besondere Atmosphäre – stilvoll, entspannt und ganz im Zeichen automobiler Eleganz.

Ausgezeichnet als **„One of the Greatest Concours"** durch The Concours Year, setzt die ASC-Classic-Gala Schwetzingen Maßstäbe in der Welt der Automobilveranstaltungen. Dank des günstigen Eintritts ist dieses besondere Event für jedermann zugänglich – eine einmalige Gelegenheit, automobile Exzellenz in einem der schönsten Schlossgärten Europas zu erleben.

Dieses Jahr sind sensationelle Sonderschauen dabei: 100 Jahre Maserati Automobile, 90 Jahre BMW 328, Passione Dino – ein Jahrhunderttreffen für wahre Autofans!

Öffnungszeiten:
jeweils 10.00 Uhr – 18.00 Uhr

Tickets:
direkt an der **Schlosskasse** Schwetzingen oder über:
www.reservix.de

Kaufen Sie sich die Vorverkaufs-Tickets bereits heute und umgehen Sie mögliche Warteschlangen an den Kassen. Es gelten die regulären Eintrittspreise des Schwetzinger Schlosses.

Mehr Informationen unter:
www.classic-gala.de

Das bekannte Fahrzeug-Auktionshaus Classicbid aus Grolsheim bei Bingen wird erstmals klassische Automobile live für einen guten Zweck versteigern.

Foto: autoconsult, Classic-Gala Schwetzingen

RACE DAYS 2026 – 29. UND 30. AUGUST

MSC Berghaupten Seitenwagen-Europameisterschafts-Finale

Berghaupten freut sich auf das motorsportliche Highlight in Baden:

Am 29. und 30. August veranstaltet der MSC Berghaupten die traditionellen Race Days auf Europas schönster Grasbahn. Motorsportfans erwartet ein abwechslungsreiches Wochenende mit hochklassigem **Rennsport, internationalen Fahrern** und einem **attraktiven Rahmenprogramm** in familiärer Atmosphäre.

Bereits am **Freitagabend** beginnt das Wochenende mit gemütlichen **„Methanol-Gesprächen"** an der geöffneten Bierinsel. Fahrer, Teams und Fans können sich in entspannter Atmosphäre auf die Rennveranstaltung einstimmen.

Der **Samstag** steht zunächst ganz im Zeichen der **Jugendförderung** mit dem **Bayerncup**, bevor am Abend ein **offenes Speedway-Rennen** mit internationalen Fahrern für Spannung und spektakuläre Duelle sorgt. Dazu die **B-Seitenwagen** auf der Speedwaybahn. Nach dem Speedway-Rennen geht die Veranstaltung nahtlos in die **Race Party mit DJ-Jens Krusche** über, die ab 21:00 Uhr im Festzelt mit Renn-Bar stattfindet.

Am **Sonntag** wartet mit dem **Seitenwagen-Europameisterschafts-Finale** der Höhepunkt auf die Besucher. Besonders die qualifizierten Gespanne des MSC Berghaupten wollen vor heimischem Publikum um die vorderen Plätze dabei sein.

Ergänzt wird das Programm durch die Klassen **nationale und internationale Soloklasse** mit hochkarätigen Fahrern aus dem In- und Ausland.

Für Besucher, die das gesamte Wochenende vor Ort verbringen möchten, besteht die **Möglichkeit, ab Donnerstag vor dem Rennen zu campen**.

Der MSC Berghaupten setzt dabei auf seine bekannte badische Gastfreundschaft und ein familienfreundliches Umfeld inmitten der idyllischen Schwarzwaldlandschaft. Motorsportbegeisterte, Familien und Gäste aus nah und fern dürfen sich auf ein Wochenende voller Action, Gemeinschaft und unvergesslicher Momente freuen.

Foto: MSC Berghaupten / Jens Körner

Den feierlichen Abschluss der Race Days bildet am **Sonntag** die **Siegerehrung** mit anschließender **After Race Party** auf dem Festplatz am Renngelände.

Der MSC Berghaupten lädt alle Motorsportfans herzlich ein, Teil dieses besonderen Wochenendes zu werden und Spitzensport auf Europas schönster Grasbahn live zu erleben.

Weitere Informationen:

Anfahrt:
Motorrad Grasbahn Berghaupten
Bellenwaldstr. 30, 77791 Berghaupten

Alle Preise in der Übersicht sowie weitere Informationen finden Sie unter: **msc-berghaupten.de**

ZIRKUS CHARLES KNIE KOMMT

Bereits über 1,5 Millionen begeisterte Zuschauer *** JETZT mit neuer Show in KARLSRUHE ***

Über 1,5 Mio. Zuschauer in dreieinhalb Jahren – das ist die stolze Bilanz des Zirkus Charles Knie, der mit den **besten Artisten der Welt** und einer wirklich beeindruckenden Menge Wasser das Publikum begeistert.

Stets ausverkaufte Shows, ein Publikum außer Rand und Band sowie Standing Ovations nach jeder Vorstellung – der Zirkus Charles Knie hat mit seiner aufwändigen und modernen Produktion ein **völlig neues Zirkuserlebnis** geschaffen. Und die Zuschauer lieben diese Show, in der **Artistik, Tanz, Musik und Comedy** in einer **atemberaubenden Welt aus 100.000 Litern Wasser** zu einem einzigartigen Erlebnis verschmelzen.

SPLASH! Wasser | Show | Emotionen

… der Titel der neuen Show 2026 und ein Komplett-Relaunch der einzigartigen Wasser-Show. „Mit unserer neuen Produktion und dem ebenfalls neuen Titel ‚Splash' wollen wir noch einmal eine deutlich schnellere und dynamischere Show auf unserer 100.000-Liter-Wasser-Bühne bringen", so **Sascha Melnjak**, Inhaber und Geschäftsführer des Zirkus Charles Knie. „**TikTok als Live-Format** – rasantes Tempo und Verdichtung – keine Pausen, keine langweiligen Ansagen, Höhepunkt folgt Höhepunkt, das ist der Anspruch an unsere brandneue Show, und damit schaffen wir ein völlig neues Zirkuserlebnis", führt Melnjak das Konzept weiter aus.

Dahinter steckt die Arbeit eines Teams aus 100 Mitarbeiterinnen und Mitarbeitern. Die Show ist jedoch nie ganz fertig, sondern ständig in Bewegung. So verhält es sich auch mit der gewaltigen Technik, die im Zelt und in der Wasserbühne verbaut ist: Alles wird ständig weiterentwickelt, neue Gimmicks ausprobiert und in die Show übernommen. „Wir wollen noch besser und thematisch vielfältiger inszenieren, um Splash noch größer und prächtiger zu machen, und deshalb müssen wir im Bereich Sound und Light einfach State of the Art sein", beschreibt Melnjak die immer größer werdenden Anforderungen an die perfekte Zirkusshow.

Das ohnehin schon stattliche Ensemble erhält in diesem Jahr weiteren Zuwachs. Die **Kolfe Troupe**, neun junge Artisten aus Äthiopien, werden die Show mit einer einzigartigen Kombination aus Schleuderbrett und Ikarischen Spielen bereichern.

Ein Glücksgriff, denn sie waren die umjubelten Gewinner des **„Silbernen Clown"** auf dem Internationalen Zirkusfestival von Monte Carlo im Januar 2026 und hatten bereits vor drei Jahren mit dem Sieg beim Festival **„Cirque de Demain – Zirkus von Morgen"** in Paris für Aufsehen gesorgt. Die sympathischen Ausnahmeartisten sind die perfekten Botschafter des so facettenreichen, temperamentvollen und bunten afrikanischen Zirkus.

Über 40 Sattelauflieger befördern eine wahre Materialschlacht von Stadt zu Stadt. Das Zelt und die ebenfalls in diesem Jahr **brandneue Sitzeinrichtung** für 1.260 Personen, die Sound- und Lichttechnik sowie die große Wassermanege mit 300 Pumpen und 500 Effekten benötigen für ihren Transport jede Menge Platz.

Der Aufwand, der Zeitdruck und die Verantwortung, dass alles einwandfrei funktioniert, bereiten auch dem Chef oft Kopfzerbrechen. Denn es wird nie weniger, sondern von Jahr zu Jahr immer mehr. Doch: „Wer traumhafte Welten entstehen lassen will, darf vor diesem Aufwand nicht zurückschrecken. Wenn's wirklich gut werden soll, dann heißt es klotzen und nicht kleckern", ist sich Sascha Melnjak sicher.

Die **rasante Entwicklung** des Zirkus Charles Knie zu einem der **anerkannten Marktführer** blieb nicht unbemerkt. Seit Dezember 2024 ist das Unternehmen zertifizierter Träger des von der Europäischen Union verliehenen **„Big-Top-Labels"** – dem Michelin-Stern der Zirkusbranche. Damit gehört das Unternehmen zu einem kleinen und erlesenen Kreis der besten Zirkusunternehmen Europas.

TERMINE:

KARLSRUHE Messplatz Durlacher Allee
Do., 13. August – Mi., 19. August

Festliche Gala-Premiere:
Do., 13.08. um 16.00 + 20.00 Uhr

dann **jeden Tag** jeweils um 16.00 + 20.00 Uhr

So., 16.08. um 11.00 + 15.00 Uhr

Mi., 19.08. nur um 16.00 Uhr

GROSSE FAMILIENVORSTELLUNG am **Do., 13.08.** um 16.00 Uhr: Das komplette Programm zum sensationellen Einheitspreis von nur 18,– € (unnummerierte Plätze) und 25,– € (nummerierte Plätze und Loge)

Tickets gibt es ab sofort zum Preis von 23,– € bis 48,– € im Ticket-Online-Shop (print@home-Tickets zum Sofortausdruck) auf: **www.zirkus-charles-knie.de**, bei allen **bekannten Vorverkaufsstellen** in der Region und unter der Reservierungs- und Info-Hotline: **Tel. 0700 – 599 00 000**, sowie **ab 12.08. täglich ab 10 Uhr** an den **Circuskassen!**

Wir verlosen: 10 x 2 Freikarten
für die Abendpremiere in Karlsruhe am Do., 13.08. / 20 Uhr
E-Mail an: service@eukalyptus.de
Betreff: ZIRKUS
Einsendeschluss: 09.08.26
Der Rechtsweg ist ausgeschlossen.
Eukalyptus

Kunst & Sammler

▲ **1000 Teile RAVENSBURGER** Puzzle, verschiedene Arten, € 6,-, 0721-572544

▲ **1x 1500, 2x 1000 Edition,** 3 in 1 Puzzle, Landschaften, € 10,-, 0721-572544

▲ **Ravensburger Puzzle, 500** Teile, Süßer Fritz, € 5,-, 0721-572544

▲ **Bierdeckel, Bierkrüge,** Glas-Keramik, 12 Biertulpen, 0,4 ml, ab € 2,50, 07083-7864

▲ **Trachtenhalsamulett,** am Sandband, Rosenthal, € 25,-, 07083-7864

▲ **1 Pfennig Münzen,** 1948, Bank deutscher Länder, je € 5,-, 0152-29406037

▲ **Ü-Eier-Inhalte** ab 50 Cent, suche ältere Inhalte aus 70/80er, alles anbiet., 0157-57456477

▲ **Modellauto-Sammler sucht** Modellautos in allen Maßstäben aus Plastik o. Metall, T. 0151-27002905

▲ **Mehrere Modellautos,** aus Metall, 1A-Zustand, Stk. ab € 1,50, 0721-407201

▲ **Frauentorso aus Keramik** Unikat aus Nachlass, Gernsbach, 39 Euro, 0157-58241285

▲ **Briefm. Freunde Lumogenl.** + Betrachter + Schneidgerät, € 15,-, 0721-492773

▲ **Gedenkmünze z. Aufstieg v.** Bayern München 1965, m. Zertifikat, € 20,-, 0721-492773

Schmuck & Uhren

▲ **Stoppuhr Marke Hanhart,** neu, € 20,-, 0721-492773

Dekoartikel

▲ **Kronleuchter, 5-armig,** kompl. m. Kabel, dunkles Glas, € 33,-, 0175-2255284

▲ **Deko-Straußenei,** € 18,-, 07251-966171 & 0160-7541819

▲ **Gerahmte Bilder,** Bügeleisen, Kumet, Zink- & Kupferwärmflaschen, ab € 15,-, 0721-9512045

▲ **Fische f. Springbrunnen** od. Deko, Stein u. Keramik, v. € 25 - € 45,-, 07255-7687722

Tausch

▲ **INTEX Gästebett,** selbstaufblasbar, 191x99x30 cm, gegen 6 Fl. Wasser, 0160-93377959

▲ **PHILIPS Flachbild TV,** 81 cm, gegen 6 Fl. Wasser, 0160-93377959

▲ **DUNLOPILLO Matratze,** 200x90x20 cm, gegen 6 Fl. Wasser, 0160-93377959

Verschiedenes

▲ **Ravensburger 3D-Puzzle,** London Big Ben zu verkaufen für € 5,-, 0721-572544

▲ **VARTA-Führer 2026, Neu,** Deutschland, € 10,-, 0721-572544

▲ **Ravensburger Puzzle,** 1000 Teile, verschieden Motive, € 6,-, 0721572544

▲ **Fischertechnik Advanced** Universal, 3 Model 20, für € 10,-, 0721-572544

▲ **Geschenkidee: Original** Zeitung von jedem Tag, Jahrgangs-Weine von jedem Jahr 1920-2023, www.historia.net, Tel. 0761-79027900

▲ **Das Spiel 4 Gewinnt (Neu)** Perfekt für unterwegs €10 T.0163-1694190

▲ **Spannungsprüfer Set 2-tlg** Sromprüfer 100-250 V Schraubendreher €5 0163-1694190

▲ **6 Hefeweizengläser, versch** Brauereien, je € 3,-, 07083-51392

▲ **Versehgarnitur, 40er J.,** sehr guter Zustand, € 45,-, 07083-51392

▲ **2 Calypso Getränkehalter,** neu, OVP, je € 10,-, 07083-51392

▲ **Herren Bermudas, Adidas,** weiß, Gr. 52, neu, FP € 22,-, 07083-51392

▲ **Herren Blouson,** Baumwolle, weiß, Gr. 54, "Jurid", neu, FP € 24,-, 07083-51392

▲ **2x Herrenshorts,** Fred Perry, weiß + gelb, Gr. 50, gut erhalten, ab € 14,-, 07083-51392

▲ **22 Marmeladengläser,** 450g, Deckel blau/weiß kariert, je € 0,40, 07083-7864

▲ **Damen Popeline Mantel -** Bindegürtel, beige, Gr. 42, € 25,-, 07083-7864

Floh- & Trödelmärkte

Info bei Klaus Scheppe Tel. 07223 / 48 95 — www.scheppe-klaus.de

Eintritt frei!

Freitagsmarkt
Lichtenau
Flohmarkthalle, Gewerbegebiet 10
jeden Fr., 9 – 15 Uhr

Donnerstagsmarkt
Bühl
Marktplatz Hauptstr. 41
Do., 13.08. + 20.08., 10 – 16 Uhr

Traditionsmarkt
Baden-Baden
Kurgarten Kaiserallee
Sa., 15.08., 8 – 15 Uhr
weitere Termine: 12.09. 17.10.

Floh- & Trödelmarkt
Sinzheim-Kartung
Kartunger Straßenfest
So., 30.08., 11 – 18 Uhr

▲ **Bunter Plisseerock,** Gr. 42, Gummibund, neuwertig, € 18,-, 07083-7864

▲ **Damenrock - Weste,** Cordstoff, olive, Gr. 40, sehr gut erhalten, € 28,-, 07083-7864

▲ **Baumwolltaschen -** Zollstöcke, mit versch. Aufdrucken, neu, je ab € 0,50, 07083-7864

▲ **Handtasche, schwarz,** Lederoptik, BxHxT: 33x22x11 cm, 3 Reißverschlüsse, neu, € 10,-, 07083-7864

▲ **7 kl. Weinrömer,** m. versch. Aufschriften, Breisach, usw., zus. € 20,-, 07083-7864

▲ **2 Glaspfannendeckel,** Durchmesser: 28 cm, neu, originalverp., je € 4,-, 07083-7864

▲ **Dirndl mit Schürze,** Gr. 42, Pink, neuwertig, € 50,-, 07083-7864

▲ **Tennisrock, Gr. 40,** dunkelblau, Fred Perry, neuwertig, FP € 18,-, 07083-7864

▲ **Badeanzug, Gr. 40,** schwarz/braun/weiß, "Sunflair", € 14,-, 07083-7864

▲ **Damenbermudas/Shorts,** Adidas, türkis/blau, Gr. 40, neu, FP € 20,-, 07083-7864

▲ **50 Einmachgläser,** 1 Liter, z. T. OVP, je € 2,50, 0173-1890156

▲ **Schlachtkesseleinsatz** m. Deckel, f. Gebrauch o. Deko, € 17,-, 07251-966171 & 0160-7541819

▲ **KOFFER SET** zu verkaufen € 15,-, T. 0721-572544

▲ **Schreibtischlampe** EL-4108 230V - 50Hz Lampe 12V 50W Max € 10 T.0163-1694190

▲ **Taschenlampe** Hama Taschenlampe"FL-130",€ 5 T.0163-1694190

▲ **Eternit** Entsorgungsverpackung der Stadt Karlsruhe, € 6,-, 0157-57456477

▲ **Großer runder Spiegel** für Hofausfahrt, € 38,-, 07255-7687722

▲ **Über 100 Teile, neu &** neuw., z. T. OVP, Laminiergerät, Britta Filter & Kartusche, usw., € 50,-, 0177-9581977

▲ **2 Calypso Getränkehalter,** neu, OVP, je € 10,-, 07083-51392

▲ **Herren Bermudas, Adidas,** weiß, Gr. 52, neu, FP € 22,-, 07083-51392

▲ **Samsonite** Hartschalenkoffer, € 20,-, 07248-1040

▲ **5,-, 10,- und 20,- Mark** Stücke (DDR), ab € 3,- je Stück, 0721-407201

▲ **Das große Heinrich Zille** Buch, mit Signatur, aus Nachlaß, € 15,-, 0721-407201

Fundbüro

▲ **Schlüssel verloren???** Schlüssel gefunden? Katze entlaufen? Hund zugelaufen? … Unter dieser Rubrik können Sie die ersten 3 Zeilen KOSTENLOS inserieren. Ein Service von Ihrem Eukalyptus Verlag.

Zu verschenken

▲ **Freundin gesucht** Frau 73 aus Ger. sucht Freundin für Unternehmungen. 0155-65151068

▲ **Unter dieser Rubrik** können Sie im Eukalyptus kostenlos inserieren. Ein Service von Ihrem Eukalyptus Verlag

▲ **Ski-Overall** ETIREL, Gr. 48, schwarz/blau/rot, Rheinstetten 0160-2442319

▲ **Schlaraffia-Matratzen** 2 St., 100x200x20 cm, H3, wie neu, Rheinstetten, 0160-2442319

▲ **Wathose** Helly Hansen, wasserdicht, gelb, Gr.48, Rheinstetten, 0160-2442319

▲ **Segeloverall** Moby Dick, wasserdicht, altrosa, Gr.48, Rheinstetten, 0160-2442319

▲ **Neoprensurfoverall** Marke K2, schwarz-gelb, Gr. 48, Rheinstetten, 0160-2442319

▲ **Neoprensurfanzug** AQUATA, schwarz-rot-blau, Gr. 48, Rheinstetten, 0160-2442319

▲ **Überraschungseier** (Inhalt), querbeet, zu verschenken, 0157-57456477

Flohmarkt

▲ **Jede Woche aktuell –** die Flohmärkte in Ihrer Region (in und um Karlsruhe, Bruchsal, Rastatt)

FREITAG 07.08. + 11.09.2026
FLOHMARKT
pressWerk EVENTHAUS
Lochackerstraße 2, Kuppenheim
15 - 20 Uhr, keine Anmeldung nötig
www.flohmarkt-kuppenheim.de

FRIEDT´S FLOHMÄRKTE
Immer wieder gut!
76726 Germersheim
bei Kaufland, Mainzer Str.
jeden Mittwoch + Samstag
Besuch von 8 – 16 Uhr
Platzvergabe ab 6:30 Uhr
info.friedtsflohmaerkte@gmail.com
0176 - 31 63 44 35 (Lisa)
0176 - 30 38 38 44 (Laila)
oder 07251 - 8 80 77 (Büro)

FLOHMARKT KARLSRUHE
Bannwaldallee 48
Jeden Samstag von 7.00 – 15.00 Uhr
Jeder kann mitmachen!
MERCADO
0170 - 5 87 34 87
www.mercado-maerkte.de

Gesundheit & Kosmetik

▲ **Urinflasche f. Herren,** mit Halterung, OVP, steril, € 5,-, 07242-702627

▲ **Toilettensitzerhöhung, m.** Deckel, 14 cm, neuwertig, OVP, € 45,-, 07083-7864

Wellness & Massagen

▲ **Loslassen und Entspannen** Wellnessmassage, 0152-29228908, FR bis SO von 10-20 Uhr (k. Sex)

▲ **Innige Ganzkörpermassage** Volle Entspannung für ihn in KA. T. 0176-42647516 - kein GV

▲ **KÖNIGLICHE-Mass.** (Ganzkörper, fachlich, sinnlich, wie neu geboren) kein Sex, 0172-4356150

▲ **Nur Haus / Hotelbesuche** Bizarr/Fetisch Massage. Domina 60J. blond schlank. Kein GV! T. 015510483794

FLOHMARKT
Festplatz Graben-Neudorf
Sa., 01.08. + 05.09., 9 – 15 Uhr
MSC-Platz Philippsburg
Sa., 08.08., 9 – 15 Uhr
Info: Bach Märkte 0172 - 8 63 89 68

MONATS-HOROSKOP

Was sagen die Sterne im August?

Widder 21.03. – 20.04.

Sie starten mit Volldampf in diesen Monat und treten das Gaspedal entschlossen durch. Schalten Sie unbedingt regelmäßig ein oder zwei Gänge runter. Zum einen vermeiden Sie so, dass Ihr Motor heiß läuft und Ihnen die Energie ausgeht, zum anderen können Sie bei verlangsamter Fahrt eher gute Chancen erkennen.

Stier 21.04. – 20.05.

Nutzen Sie die Gunst der Sterne, denn diese halten diesen Monat eine ordentliche Portion Durchsetzungskraft für Sie bereit. Voller Elan und Selbstsicherheit treten Sie der Welt entgegen und verschaffen sich auf ganzer Linie Respekt. Das bringt Ihnen den nötigen Freiraum zum Vorwärtskommen.
Starten Sie also durch!

Zwilling 21.05. – 21.06.

Zu Monatsbeginn geht einiges drunter und drüber. Was andere als Chaos empfinden, ist für Sie eine willkommene Abwechslung und sportliche Herausforderung. Endlich können Sie mit Kreativität beweisen, dass Sie in der Lage sind, das Chaos zu beherrschen. Zufrieden können Sie am Monatsende auf Ihr Werk zurückschauen.

Krebs 22.06. – 22.07.

Singles aufgepasst: Die große Liebe erwischt Sie aus heiterem Himmel und schlägt ein wie eine Bombe! Der sonst eher reservierte und zurückhaltende Krebs zeigt sich ausgelassen und flirtet, was das Zeug hält. Charmant und leichtfüßig kommt er daher. Dieser Anziehungskraft kann man gar nicht widerstehen.

Löwe 23.07. – 23.08.

Löwen könnten in der zweiten Monatshälfte großem Druck ausgesetzt sein. Schieben Sie Ihren Stolz beiseite und tun Sie nicht so, als ob Ihnen die Situation nichts ausmachen würde. Halten Sie rechtzeitig das Stoppschild hoch und nehmen Sie die Hilfe von Freunden und Kollegen an, um gute Arbeit abliefern zu können.

Jungfrau 24.08. – 23.09.

Sie neigen in diesem Monat dazu, vorschnell aus einer Mücke einen Elefanten zu machen. Das könnte Ihre Beziehung in Gefahr bringen. Nehmen Sie sich zurück und zeigen Sie Gesprächsbereitschaft. Lassen Sie sich auch mal auf einen Kompromiss ein, das hellt die Stimmung auf und bringt die Beziehung wieder ins Lot.

Waage 24.09. – 23.10.

Die Sterne haben in diesem Monat keinen guten Einfluss auf Ihren Energiehaushalt. Vermeiden Sie deshalb unbedingt kraftraubende Tätigkeiten. Versuchen Sie, regelmäßige Entspannungspausen in Ihren Alltag zu integrieren. Ein Yogakurs und Spaziergänge in der Sonne können Ihnen helfen, wieder ins Gleichgewicht zu kommen.

Skorpion 24.10. – 22.11.

Skorpione neigen zurzeit dazu, sich selbst im Weg zu stehen. Besonders in der Liebe fällt es Ihnen in diesem Monat schwer, loszulassen. So laufen Sie Gefahr, dass sich Ihr Partner eingeengt fühlt. Haben Sie Vertrauen, gehen Sie Kompromisse ein und zeigen Sie Ihrem Lieblingsmenschen, dass er für Sie perfekt ist, so wie er ist.

Schütze 23.11. – 21.12.

Ihre Sterne haben Lust auf das große Abenteuer. Egal, ob es zum Kilimandscharo oder nach New York geht – Sie hat das Fernweh erwischt. Sie wollen raus aus Ihrem Alltag und eine tolle Zeit erleben. Vertrauen Sie dem Kosmos und lassen Sie sich treiben. Sie saugen alles Neue und Fremdartige auf und knüpfen neue Kontakte.

Steinbock 22.12. – 20.01.

Ihr Liebesleben dümpelt zu Monatsbeginn eher dahin. Es gibt keine schwerwiegenden Tiefen, aber auch keine Höhen. Dennoch aufgepasst: Zum Monatsende wendet sich das Blatt. Der Kosmos hat Sie nicht vergessen und schüttet jede Menge Sternenstaub über Ihnen aus. Das bringt ordentlich Schwung in Ihre Beziehung.

Wassermann 21.01. – 19.02.

Bereits zu Monatsbeginn befinden Sie sich beruflich und privat auf einem absoluten Höhenflug.
Das Allerbeste daran ist: Egal, in welche Richtung Sie schauen, es sind keine Turbulenzen in Sicht. Sie sind auf Gewinnerkurs und das Glück bleibt Ihr Flugbegleiter. Dies ist Ihr Monat, genießen Sie ihn in vollen Zügen!

Fische 20.02. – 20.03.

In diesem Monat lassen die Sterne ihre Kräfte wirken und lassen die oft eher introvertierten Fische so richtig aus sich herauskommen. Eine Party ist angesagt? Na klar, da sind Sie dabei! Spaß haben, auch mal richtig albern sein – warum nicht? Sie sind überall herzlich willkommen – das sorgt für belebende Begegnungen.

Die Lösung unseres letzten Rätsels lautet: **FUNKTIONAER**

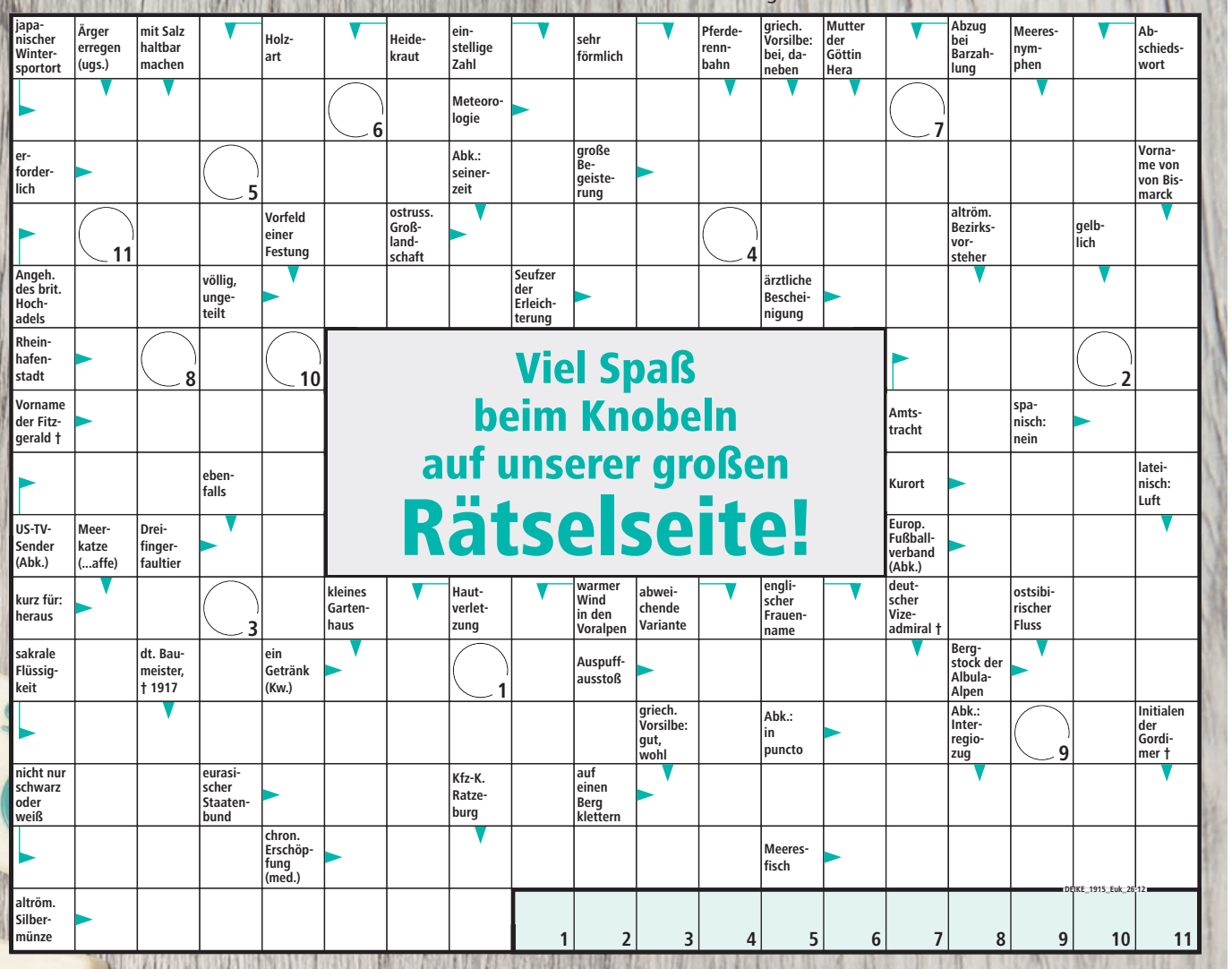

Meisterbetrieb
weber
Parkett - Bodenbeläge

Parkett · Massivdielen · Kork · Designbelag · Linoleum
PVC · Teppich · Fließ- & Trockenestrich · Abschleifen & Versiegeln
von Parkettböden und Holztreppen

www.weber-parkettboden.de

Schwetzinger Straße 9 | 76139 Karlsruhe-Hagsfeld
info@weber-parkettboden.de | Tel.: 0721 68 52 13

Rechtsanwältin

Angelika Schuhmacher

Fachanwältin für Familienrecht
Fachanwältin für Erbrecht

Büro: Pfinztalstraße 14 • 76227 Karlsruhe
Telefon: (07 21) 4 15 89 • Telefax: (07 21) 49 16 44

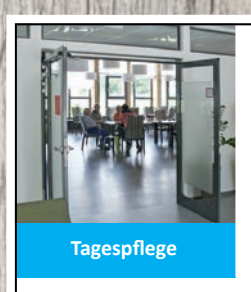

DIAKONIEVEREIN
Linkenheim-Hochstetten e.V.
eine gute Adresse

IMMER FREITAGS
Mittagessen in Gemeinschaft beim
„MITTAGSTISCH"
im Diakoniezentrum Linkenheim
von 12.30 bis 13.30 Uhr
für alle Interessierten ab 65 Jahre
Anmeldung: Tel. 07247 / 94 11 16
(das Essen ist kostenlos, aber über eine Spende freuen wir uns)

Diakonieverein Linkenheim-Hochstetten e.V.,
Rathausstr. 6, 76351 Linkenheim-Hochstetten
Tel. 07247 / 94 11 - 0 · Fax 07247 / 94 11 - 25
www.diakonie-liho.de

leicht

		8	3			7	4	
		3	7	1			9	6
7	9	2			6		5	
2	4					6	7	8
			5	7	4			9
9	7	1						
8	3			6		5		
				4	1	3	8	7
	2	7	8	3	5			

„Unser Arbeitgeber ist unser Gast ...
... und unser Gast ist König bei uns."

Ristorante - Pizzeria
La Capannina da Nino
Mamma Mia Da Nino · Inh. Nino Bonfante

Marktplatz 4
76337 Waldbronn
Tel. 07243 / 523 23 15
Fax 07243 / 523 23 16

Liebe Gäste,
wir freuen uns sehr, Sie in unserem Restaurant mit traditioneller, regionaler und mediterraner Küche verwöhnen zu dürfen. Genießen Sie das tolle Ambiente in unserem neu gestalteten Restaurant und eine angenehme Zeit auf unserer schönen Terrasse.

Schauen Sie doch einfach mal auf
www.la-capannina-mamma-mia.de

Öffnungszeiten Restaurant:
Mi. – Sa. 11.30 – 14.00 Uhr und 17.00 – 22.30 Uhr
Sonn- & Feiertage durchgehend von 11.30 – 21.30 Uhr
Montag und Dienstag ➡ Ruhetag

Wir machen eine kleine ***Sommerpause*** vom **26.08. bis 16.09.**
Ab 17.09., 17 Uhr sind wir wieder in gewohnter Qualität für Sie da.

Täglich wechselnder Mittagstisch inkl. Beilagensalat für € 14,90

Abholservice und Bestellungen unter Tel. 07243 / 5 23 23 15

Liebe Kunden, wir bedanken uns recht herzlich bei Ihnen für Ihre Unterstützung und Ihre Treue.

Familia Bonfante
Nino, Familie und Team freuen sich auf Ihren Besuch.

mittel

6		9			4			3
			3	8	5	4		
3						1	5	7
5	1		7					2
7			2				1	8
			4	1			3	
	9	1			2	5		
				9	1	2	8	
	6	5				3		

schwer

			4	9				
1	9							5
	2		6			3	4	
7		6			8			
		1	7	4			8	
				5			3	7
4		2			9	6		
							9	1
9		3			2			

Fahrschule Frank Dopf

Fahrschule Frank Dopf GmbH

SOMMER, SONNE & FÜHRERSCHEIN

Warum Fahrschule Frank Dopf?

- Theorieunterricht an allen Standorten möglich
- Kein wochenlanges Warten auf die nächste Fahrstunde
- Überdurchschnittliche Beratung sowie viele Serviceleistungen
- Wähle deine Fahrlehrerin / deinen Fahrlehrer
- Wähle dein Lieblings-Fahrzeug

Melde dich jetzt an!

Tel. 0721 - 68 07 73 55 www.fahrschule-frank-dopf.de